

504/80

Zachęta 10.IV-30.IV.80

Muzeum Sztuki Medalierskiej we Wrocławiu
Centralne Biuro Wystaw Artystycznych

Współczesne medalierstwo polskie

1944-1979



BT 1702

504/79

Współczesne
medalierstwo polskie

1944-1979

Muzeum Sztuki Medalierskiej we Wrocławiu
Centralne Biuro Wystaw Artystycznych

Współczesne medalierstwo polskie

1944-1979

"ZACHĘTA"
Narodowa Galeria Sztuki
Dział Dokumentacji
00-916 Warszawa, Pl. Małachowskiego 3
centr 827-58-54. fax 827-66-03

504/80

Wrocław 1979

Współczesne medalierstwo polskie 1944-1979

Katalog wystawy czasowej zorganizowanej z okazji
35-lecia Polski Ludowej

Wystawa Nr 117

Scenariusz – zespół

Jolanta Kaleta, Irena Maciejewska, Józef Stasiński, Adam Więcek, Anna Wirpsza,
Stanisław Wójtowicz

Katalog

Anna Wirpsza

Słowo wstępne

Wiesław Müldner-Nieckowski

Komisarz wystawy

Anna Wirpsza

Fotografie

Pracownia Fotograficzna Muzeum Sztuki Medalierskiej we Wrocławiu

Redaktor techniczny katalogu

Janusz Sowiński

Kiedy zwrócono się do mnie z propozycją napisania wstępu do katalogu wystawy „Współczesne medalierstwo polskie 1944-1979” uczyniłem to – mimo wielokierunkowego spiętrzenia rzeźbiarskiej pracy twórczej – chętnie, gdyż po prostu pisanie w sposób pozytywny jest dużą przyjemnością. Trudno bowiem o jakiegokolwiek formie działalności Muzeum Sztuki Medalierskiej pisać inaczej; a cóż dopiero o wystawie, która jest niejako podsumowaniem jednego z najważniejszych odcinków całej pracy tej instytucji w trzydziestopięcioletniemu Polskiej Rzeczypospolitej Ludowej. Podsumowanie to oczywiście stanowi nową dobrze zapisaną przez Muzeum kartę historii polskiej sztuki.

Już sam tytuł wystawy przesądza jej charakter, zwłaszcza wprowadzenie doń ściśle określonych dat. Wiemy od razu o co chodzi, tym bardziej, że termin „współczesny” w odniesieniu do sztuki nie jest jednoznaczny a na pewno jest tylko umownym określeniem. Orientujemy się zatem, że wystawa obejmuje czasokres twórczości w zakresie polskiego medalierstwa od 1944 do chwili obecnej. Jest to bardzo istotny dla rozwoju polskiej sztuki medalierskiej okres zajęcia i utrwalenia przez nią czołowej pozycji na świecie. Oczywiście takie ustawienie wystawy jest rezultatem długoczasowego precyzyjnego i konsekwentnego działania Muzeum. Tak samo jak są nim stosowane przezeń zawsze zasady organizowania wystaw tylko z własnych zbiorów oraz obiektywizm pokazywania na tych wystawach wszystkich godnych zapamiętania zjawisk merytorycznych i formalnych. Dlatego też nie może budzić żadnych zastrzeżeń dokonany wybór medali na tę wystawę, jako świadomy i celowy pokaz wielostronnych poszukiwań ich autorów. Te właśnie wyniki zamknięte w ciekawej formie nieraz o pozorach cech kontrowersyjnych może prowadzących po drodze do małej pełnej rzeźby lub stwarzających atmosferę myślenia związanego z konkretnym już ale często tylko wyimaginowanym przedmiotem – znajdują się na omawianej wystawie obok tego wszystkiego co już powszechnie zostało zaakceptowane.

Przygniatająca większość (około 99%) prac to medale lane. Organizatorzy pokazali medale bite tylko w znikomej ilości; widocznie jako te, w których twórcy osiągają ostateczny efekt drogą mechanicznej redukcji i dzięki równie mechanicznemu procesowi samego tłoczenia, a w których jak dotąd zachowywano na ogół zbyt tradycyjnie powtarzające się formy.

Na wystawie spotykamy się przede wszystkim ze znakomitym przeglądem nagromadzonych w tym okresie interesujących kompozycji, związanych ze specyfiką medalierskiego reliefu, kompozycji świadczących zresztą często o wielkich indywidualnościach ich autorów. Obok wysokiego mistrzostwa warsztatowego można znaleźć w tych pracach nowatorskie wzbogacenia formy rzeźbiarskiej, niejednokrotnie zbliżające do rozwiązań monumentalizujących. Ciekawym wydaje się być to specjalnie wówczas zjawiskiem, gdy artysta świadomie dąży do zatarcia różnicy między tworzonym przez siebie dziełem medalierskim a pomnikiem, chociaż dzieli te rozwiązania pozornie nie do przebycia przepaść wielkości, charakteru i specyfiki warsztatowej oraz sposobu i zasięgu oddziaływania.

Często są widoczne udane próby integrowania z innymi dyscyplinami, w szczególności z grafiką, chociaż wszystko się odbywa na rzeźbiarskiej „kanwie”. Rzadsze są związki z malarstwem. Jeszcze może ciągle za mało zwraca się uwagi na umiejętne stosowanie patyny, dzięki której medal uzyskuje nowe wartości; z jednej strony stwarzające możliwości podkreślenia walorów rzeźbiarskich, z drugiej zaś zbliżające do efektów malarskich. Tak jak za mało – nie tylko zresztą na tej wystawie – myśli się u nas jeszcze o kolorze, tak również czasem zbyt nieśmiało odchodzi się od szablonowych zbanalizowanych form całej kompozycji, od wielu lat pokutujących w schematycznych rozwiązaniach odległej przeszłości. Oczywiście powyższe stwierdzenie nie oznacza potrzeby całkowitego zerwania z naszą tradycją w dziedzinie polskiego medalierstwa, która jest bogata i różnorodna; tym bardziej, że na tej właśnie imprezie widoczna jest ciągłość procesu ewolucyjnego formy medalu. Interesującym zjawiskiem są poszukiwania nowych, poza metalem, materiałów takich jak ceramika, szkło czy kamień.

Przemyślane pominięcie dzieł znanych niegdyś artystów, u których okres najpełniejszego rozkwitu ich twórczości przypadł na lata międzywojenne, a którzy w Polskiej Rzeczypospolitej Ludowej tworzyli zaledwie kilka lat, wydaje się właściwą decyzją.

Prace te bowiem w większości mają raczej schyłkowy charakter, a w każdym razie nie odzwierciedlający we właściwy sposób osiągnięć twórczych ich autorów i nie przynoszący już niczego nowego sztuce polskiej.

Stąd też Muzeum działając w dalszym ciągu konsekwentnie, starało się dokonać przeglądu tego wszystkiego, co wносиło naprawdę nieprzemijające wartości do tej frapującej gałęzi polskiej plastyki w ciągu ostatnich trzydziestu pięciu lat a co znalazło się w zbiorach tegoż Muzeum.

Pokazano blisko pięćset prac. Wśród nich znalazło się dwieście dzieł najwybitniejszych artystów omawianego okresu. Wydaje się, że ich udział słusznie został uhonorowany największą ilością eksponowanych medali. Wielka umiejętność właściwego pokazywania własnych zbiorów w stworzonym przez Muzeum całym systemie krajowych i zagranicznych wystaw została w tej imprezie uwieńczona dużym sukcesem. Sukces ten jest tym pełniejszy, że omawiana wystawa staje się jednocześnie podstawą do uformowania stałej „Galerii współczesnego medalierstwa polskiego”, zorganizowanej w nowym własnym lokalu Muzeum. Tego typu galeria jest zjawiskiem raczej unikalnym nie tylko na terenie Polski i Europy, ale również i całego świata. Wystawa i galeria zostały uzupełnione, także oczywiście ze zbiorów Muzeum, małymi formami rzeźby pełnej autorów, którzy obok medalierstwa uprawiają również i ten gatunek rzeźby.

Na tle tej właśnie wystawy w atmosferze wywołanej tak rozumianym i dokonanym wyborze dzieł tylu polskich twórców różnych pokoleń, z których niemal każdy stanowi swoistą indywidualność nasyconą własnym temperamentem, stopniem posiadanej wiedzy i kultury – nie sposób choćby w kilku zdaniach nie przypomnieć tego wszystkiego co się w związku z ich twórczością w ciągu trzydziestu pięciu lat w Polsce i na całym świecie działo. Medalierstwo polskie bowiem, jak to już niejednokrotnie w moich wypowiedziach pisemnych wspominałem, do początku objętego wystawą okresu – mimo, że zainteresowało, a nawet porwało wielu poważnych artystów, nawet twórców parających się głównie rozwiązywaniem wielkich dzieł monumentalnych – rzadko wychodziło, przy dużym zresztą mistrzostwie warsztatowym, poza ramy sztuki konwencjonalnej, prawie że użytkowej, powstającej niemal wyłącznie na zamówienie. Dopiero mniej więcej w drugiej połowie XX wieku następuje przełom. Coraz więcej zaczyna się mówić o renesansie polskiej sztuki medalierskiej. Renesans ten nazwałbym całkowitym, gdyż odnosi się on nie tylko do wydobywania z arcydzieł przeszłości najistotniejszych wartości i drapowania ich w nowe współczesne środki wyrazu, lecz przede wszystkim do potrzeby tego rodzaju wypowiedzi twórczej oraz uświadomienia sobie rangi i idei uprawiania tego gatunku rzeźby.

Początkowo kilku, potem kilkunastu, następnie już kilkudziesięciu rzeźbiarzy zaczyna tworzyć w Polsce zręby nowej współczesnej sztuki medalierskiej. Oni to dali możność stwierdzenia, że sztuka ta – sięgając do renesansu idei – nie zatrzymała się w miejscu, ale rozwinęła się w nową sztukę nasyconą współczesną świadomością twórczą, liczącą się z procesem integracji poszczególnych dyscyplin plastycznych i wymagającą od autora wiedzy z zakresu tych dyscyplin.

Grupę dojrzałych twórców raczej średniego pokolenia, wśród których znajdują się laureaci nagród wielu światowych konkursów i wystaw oraz artystów o poważnym dorobku twórczym szczególnie cechuje swoboda poruszania się na tak wielkim koncepcyjnie a tak małym materialnie polu doświadczalnym – przy jednoczesnym świadomym unikaniu skostniałych kanonów i konwencji artystycznych, jako też obcych inspiracji.

Polska sztuka medalierska rozwija się nieprzerwanie w dwóch kierunkach: pogłębiania warsztatu twórczego i nasykania go nowymi wartościami oraz poszerzania kręgu nowych artystów. Ten bezsporny fakt – uwidaczniał się przeważnie na wielkich imprezach światowych, w których uczestniczyli polscy artyści. Do imprez tych należały zwłaszcza międzynarodowe konkursy organizowane corocznie od 1964 do 1969 roku w Arezzo. Polacy odnosili na nich stale, od samego początku sukcesy, wpisując się kolejno na listę laureatów nagród. Wprawdzie była to grupa twórców nieliczna i ci sami artyści otrzymywali wielokrotnie w różnych latach te wyróżnienia, to jednak fakt ten w niczym nie umniejsza sławy polskiego medalierstwa. O stałym rozwoju polskiej sztuki medalierskiej świadczą również odbywające się co dwa lata w związku z kongresami FIDEM wystawa współczesnego medalierstwa, będące właściwie największym światowym przeglądem tej gałęzi sztuki i dające możność pełnej konfrontacji postaw twórczych i ich rozwoju w poszczególnych krajach. Na wystawach tych Polacy otrzymali również wiele nagród i wyróżnień. Specjalnie ważne do odnotowania były tu pochlebne głosy światowej krytyki poczynawszy od pamiętnej wystawy w Paryżu w roku 1967, gdzie wśród wymienianej ośmioosobowej czołówki znalazło się aż czterech Polaków, poprzez Pragę, Kolonię, Helsinki i Kraków, aż do ostatniej wystawy budapeszteńskiej. Odbywające się w tym okresie w Hiszpanii (Madryt, Barcelona)

międzynarodowe biennale „Sport w Sztukach Pięknych” przyniosły na kolejnych konkursach dalsze wielkie sukcesy polskim twórcom w wielu dyscyplinach wśród nich i w medalierstwie. Niebagatelną pozycję stanowiły także nagrody i wyróżnienia przyznane wielokrotnie Polakom przez La Monnaie de Paris. Do największych osiągnięć polskiej sztuki medalierskiej należy zaliczyć nagrody główne (I i III) zdobyte przez twórców polskich na I Międzynarodowym Biennale ku czci Dantego w Ravennie w roku 1973, na którym przyznano Polakom jeszcze dalsze nagrody oraz przydzielono wiele złotych i innych medali. W następnych kolejnych biennale w Ravennie były dalsze wyróżnienia Polaków ale bez nagród, przyznano bowiem już „tylko” złote medale. W tych wielkich obfitujących w sukcesy międzynarodowych imprezach brało udział wielu uczestników obecnej wystawy. Wszystkie wspomniane wyróżnienia polskiej twórczości medalierskiej przyczyniły się do wzrostu znaczenia, rangi i popularności tej gałęzi sztuki nie tylko wśród artystów ale również i wśród całej rzeszy kolekcjonerów muzealnych i prywatnych.

Podobną rolę odgrywają dobrze przemyślane muzealne akcje wystawowe. Z nich na szczególne zainteresowanie zasługują, obok obecnej imprezy, duże wystawy zorganizowane w ostatnich miesiącach jak „Medalierstwo polskie XVI-XX w.”, przedstawiające rozwój sztuki medalierskiej w Polsce od renesansu do chwili obecnej oraz świeżo otwarta z okazji 60-lecia niepodległości Polski pt. „Medalierstwo polskie 1918-1978”. Należy podkreślić, że potraktowano te wydarzenia w prasie codziennej i fachowych periodykach bardzo poważnie, wymieniając najbardziej wyróżniających się na nich autorów zarówno dawniejszych, jak i współczesnych. Wyróżnieni w ten sposób przez krytykę twórcy, to artyści już znani i uznani. Poza tym te wielkie powtarzające się imprezy ujawniają również za każdym razem nowe młode talenty, które wyszły przeważnie z zasłużonej uczelnianej kuźni. Należy pamiętać i jednocześnie żałować, że nie wszystkie nasze wyższe uczelnie posiadają osobne pracownie medalierstwa, które już na pewno powinny funkcjonować przynajmniej tam, gdzie tradycje tej gałęzi rzeźby są dobre i odległe.

Chociaż Muzeum dokonało takiego wyboru autorów i prac, że reprezentowane są wszystkie pokolenia, to jednak z największą uwagą i troską powinniśmy obserwować rozwój twórczości najmłodszej generacji artystów zajmujących się medalierstwem. W jej bowiem rękach, sercach i umysłach leży przyszłość tej pięknej gałęzi sztuki. Wiedząc jednak jak wspaniałe warunki postępu – po pierwszych szlifach uczelnianych – stwarza wspomniana wcześniej możliwość konfrontacji postaw twórczych na wielkich wystawach zbiorowych, do jakich należy i obecnie omawiana impreza, możemy być spokojni o dalszy pomyślny rozwój całego polskiego medalierstwa.

Wiesław Müldner-Nieckowski

Uwagi ogólne odnoszące się do katalogu

Katalog został opracowany w układzie alfabetycznym, a w obrębie poszczególnych artystów prace zostały ułożone w układzie chronologicznym. Wymiary medali podawano według następujących kryteriów: przy medalach okrągłych podawano w zasadzie największą średnicę, przy medalach innego kształtu włącznie z nieregularnym krążkiem podawano wysokość × szerokość.

Józef Aumiller (1892-1963), Warszawa

1. Vincent van Gogh ok. 1950
Jednostronny brąz lany 144 × 95 mm
Nr inw.: MSM MP 783
2. Autoportret artysty 1958
Jednostronny brąz lany 155 × 130 mm
Nr inw.: MSM MP 782
3. Maria Skłodowska-Curie ok. 1960
Jednostronny brąz lany 150 mm
Nr inw.: MSM MP 4881
4. Romuald Traugutt ok. 1960
Jednostronny brąz lany 151 mm
Nr inw.: MSM MP 773

Jan Bakalarczyk (ur. 1909), Poznań

5. Macierzyństwo 1969
Dwustronny brąz lany 72 × 95 mm
Nr inw.: MSM MP 5352

Jerzy Bandura (ur. 1915), Kraków

6. 600-lecie Uniwersytetu Jagiellońskiego 1964
Dwustronny srebro lany 73 mm
Nr inw.: MSM MP 3342
7. Leszek Biały 1973
Dwustronny brąz lany 100 mm
Nr inw.: MSM MP 8142
8. Muzeum Sztuki Medalierskiej we Wrocławiu 1975
Dwustronny brąz lany 110 mm
Nr inw.: MSM MP 6942

Wojciech Barylski (ur. 1929), Częstochowa

9. Teatr im. Adama Mickiewicza w Częstochowie 1970
Dwustronny brąz lany 86 × 86 mm
Nr inw.: MSM MP 7374

Zbigniew Bec (ur. 1944), Kraków

10. I spotkanie fotograficzne z architekturą 1971
Dwustronny brąz lany 87 × 95 mm
Nr inw.: MSM MP 6825

Wiesław Bielak (ur. 1943), Kraków

11. Bez tytułu 1973
Dwustronny brąz lany 135 mm
Nr inw.: MSM MP 6399
12. Miłośnikowi sztuki ok. 1977

Dwustronny brąz lany 108 mm
Nr inw.: MSM MP 8493

13. Protest ok. 1977
Dwustronny brąz lany 220 × 145 mm
Nr inw.: MSM MP 8494
14. Walny Zjazd Delegatów ZPAP ok. 1977
Dwustronny brąz lany 101 × 105 mm
Nr inw.: MSM MP 7891
15. Arena 1978
Dwustronny brąz lany 167 × 143 mm
Nr inw.: MSM MP 8629

Stanisław Biżek (ur. 1938), Szczecin

16. Kontemplacja 1976
Jednostronny brąz lany 137 × 142 mm
Nr inw.: MSM MP 7479
17. Zagubiony człowiek II 1976
Jednostronny brąz lany 136 mm
Nr inw.: MSM MP 7681

Aleksandra Bortowska (ur. 1939), Białystok

18. Warszawska Jesień 1971
Jednostronny brąz lany 101 × 104 mm
Nr inw.: MSM MP 6993
19. Kraków. III Ogólnopolska wystawa rzeźby młodych 1971
Dwustronny brąz lany 87 × 85 mm
Nr inw.: MSM MP 7129

Bronisław Chromy (ur. 1925), Kraków

20. Wystawa rzeźb na Plantach 1961
Dwustronny brąz lany 104 × 115 mm
Nr inw.: MSM MP 5223
21. Pieta Oświęcimska 1963
Dwustronny brąz lany 104 × 106 mm
Nr inw.: MSM MP 2789
22. Corrida 1964
Dwustronny brąz lany 120 × 123 mm
Nr inw.: MSM MP 2525
23. Hiroszima – Nagasaki 1965
Dwustronny brąz lany 115 × 120 mm
Nr inw.: MSM MP 1661
24. Lotnikom polskim poległym w latach 1939-1945 1965
Jednostronny brąz lany 127 mm
Nr inw.: MSM MP 1057

25. Święto latawca 1965
Dwustronny brąz lany 127 mm
Nr inw.: MSM MP 6765
26. Pieśń drutów 1964
Dwustronny brąz lany 146 × 156 mm
Nr inw.: MSM MP 1056
27. Głodnych nakarmić 1967
Dwustronny brąz lany 145 mm
Nr inw.: MSM MP 3158
28. Apollo 8 1968
Dwustronny brąz lany 140 mm
Nr inw.: MSM MP 5224
29. Kopalnia 1968
Dwustronny brąz lany 171 mm
Nr inw.: MSM MP 6184
30. Zasłużonym górnikom 1970
Dwustronny brąz lany 119 × 128 mm
Nr inw.: MSM MP 3301
31. Wrzesień 1939 1970
Dwustronny brąz lany 140 mm
Nr inw.: MSM MP 5356
32. Za pomoc matce i dziecku 1971
Dwustronny brąz lany 94 × 88 mm
Nr inw.: MSM MP 5355
33. Mikołaj Kopernik 1972
Dwustronny brąz srebrzony lany 154 mm
Nr inw.: MSM MP 5593
34. Za wkład w architekturę świata 1972
Dwustronny brąz srebrzony lany 120 × 130 mm
Nr inw.: MSM MP 7418
35. Za walkę z pożarami lasów 1972
Dwustronny brąz lany 140 mm
Nr inw.: MSM MP 7917
36. Lajkonik 1975
Dwustronny brąz srebrzony lany 210 mm
Nr inw.: MSM MP 7468
37. Smok wawelski 1975
Dwustronny brąz srebrzony lany 202 × 212 mm
Nr inw.: MSM MP 7469
38. Człowiek dotknął kosmosu 1975
Dwustronny brąz lany 200 mm
Nr inw.: MSM MP 7475

39. 60-lecie Rewolucji Październikowej 177
Dwustronny brąz srebrzony lany 135 mm
Nr inw.: MSM MP 7965

Zdzisław Cierniak (ur. 1943), Częstochowa

40. Lzy III 1974
Jednostronny brąz srebrzony lany 17 × 170 mm
Nr inw.: MSM MP 7292

Wiktoria Czechowska-Antoniewska (ur. 1929), Warszawa

41. Tadeusz Kościuszko 1968
Jednostronny brąz lany 104 × 103 mm
Nr inw.: MSM MP 4979
42. Maria Skłodowska-Curie 1969
Jednostronny brąz srebrzony lany 75 × 76 mm
Nr inw.: MSM MP 3159

Wojciech Czerwosz (ur. 1913), Warszawa

43. Wioślarz 1969
Jednostronny brąz lany 180 mm
Nr inw.: MSM MP 7110

Teodora Dąbrowska (1891-1973), Warszawa

44. Autoportret 1965
Jednostronny brąz lany 336 × 287 mm
Nr inw.: MSM MP 4829

Zofia Demkowska (ur. 1925), Warszawa

45. Dzieci wiejskie 1950
Jednostronny brąz lany 198 × 139 mm
Nr inw.: MSM MP 5018
46. Dożynki 1955
Jednostronny brąz lany 72 × 74 mm
Nr inw.: MSM MP 5024
47. Głowa 1955
Jednostronny brąz lany 65 × 52 mm
Nr inw.: MSM MP 5023
48. Roboty na drutach 1960
Jednostronny brąz lany 87 × 98 mm
Nr inw.: MSM MP 5022
49. Aktor i aktorka 1962
Jednostronny brąz lany 177 × 218 mm
Nr inw.: MSM MP 5213
50. Malarz 1962

- Jednostronny brąz lany 135 × 165 mm
Nr inw.: MSM MP 5212
51. Alchemik 1963
Jednostronny brąz lany 130 × 130 mm
Nr inw.: MSM MP 1058
52. Kolejacz 1965
Jednostronny brąz lany 137 × 158 mm
Nr inw.: MSM MP 1059
53. Pejzaż wiejski 1965
Jednostronny brąz srebrzony lany 138 × 144 mm
Nr inw.: MSM MP 972
54. Aktorzy 1965
Jednostronny brąz lany 133 × 221 mm
Nr inw.: MSM MP 5020
55. Pejzaż dla J. S. 1965
Jednostronny brąz lany 159 × 177 mm
Nr inw.: MSM MP 7391
56. Pianistka 1967
Jednostronny brąz lany 94 × 115 mm
Nr inw.: MSM MP 5021
57. Domy wiejskie 1967
Dwustronny brąz lany 88 × 100 mm
Nr inw.: MSM MP 7397
58. Drzewa 1970
Jednostronny brąz lany 186 × 154 mm
Nr inw.: MSM MP 5027
59. Zboża 1970
Jednostronny brąz lany 150 × 168 mm
Nr inw.: MSM MP 5026
60. Dzika róża 1974
Jednostronny brąz lany 118 × 83 mm
Nr inw.: MSM MP 7401
61. Z wiosną 1975
Dwustronny brąz lany 118 × 88 mm
Nr inw.: MSM MP 6790
62. Spalony dom na wsi 1976
Jednostronny brąz lany 118 × 170 mm
Nr inw.: MSM MP 7370
63. Picasso 1977
Jednostronny brąz lany 82 × 87 mm
Nr inw.: MSM MP 8509
64. Drzewa 1978
Dwustronny brąz lany 90 × 102 mm
Nr inw.: MSM MP 8510

Stefan Dousa (ur. 1945), Kraków

65. Wzlot 1971
Dwustronny brąz lany 114 × 138 mm
Nr inw.: MSM MP 6751
66. Polskie wyprawy alpinistyczne w góry świata 1973
Dwustronny brąz lany 87 mm
Nr inw.: MSM MP 6752
67. Bez tytułu 1975
Dwustronny brąz lany 131 × 127 mm
Nr inw.: MSM MP 8931

Jacek Dworski (ur. 1937), Kraków

68. Andrzej Panufnik 1972
Dwustronny brąz srebrzony lany 100 × 106 mm
Nr inw.: MSM MP 6187

Danuta Dzielińska (ur. 1920), Kraków

69. Targ owocowy 1968
Jednostronny brąz lany 178 × 240 mm
Nr inw.: MSM MP 2708

Stefania Gorczycka (ur. 1939), Warszawa

70. Kobieta 1970
Dwustronny brąz lany 104 × 87 mm
Nr inw.: MSM MP 6003
71. Smutek ok. 1977
Dwustronny brąz lany 70 × 55 mm
Nr inw.: MSM MP 8558

Edward Gorol (ur. 1930), Warszawa

72. 1000 lat polskiego górnictwa 1963
Dwustronny srebro lany 90 mm
Nr inw.: MSM MP 3340
73. 150-lecie Ogrodu Botanicznego w Warszawie 1968
Dwustronny brąz bity 79 × 65 mm
Nr inw.: MSM MP 2682
74. XXV-lecie Uniwersytetu Wrocławskiego 1970
Dwustronny brąz srebrzony bity 70 mm
Nr inw.: MSM MP 4863
75. Ofiarodawcy na Zamek Królewski 1973
Dwustronny brąz bity 70 mm
Nr inw.: MSM MP 6034
76. Dziecku urodzonemu w Chełmie 1977
Dwustronny brąz bity 60 mm
Nr inw.: MSM MP 7629

77. Muzeum Budownictwa Ludowego w Sanoku 1978
Dwustronny brąz bity 70 mm
Nr inw.: MSM MP 8579

Józef Gosławski (1908-1967), Warszawa

78. Majdanek 1944
Dwustronny brąz lany 81 mm
Nr inw.: MSM MP 2182
79. Bolesław Chrobry 1945
Dwustronny brąz lany 83 mm
Nr inw.: MSM MP 1043
80. Fryderyk Chopin 1949
Dwustronny brąz lany 98 mm
Nr inw.: MSM MP 1048
81. Monte Cassino 1949
Dwustronny brąz lany 84 mm
Nr inw.: MSM MP 1045
82. Powitanie żołnierzy 1953
Jednostronny brąz lany 66 × 204 mm
Nr inw.: MSM MP 2937
83. Adam Mickiewicz. 100 rocznica śmierci 1955
Dwustronny brąz lany 100 mm
Nr inw.: MSM MP 5010
84. Fryderyk Chopin 1955
Dwustronny brąz lany 111 mm
Nr inw.: MSM MP 5112
85. Kutno 1959
Dwustronny brąz lany 87 mm
Nr inw.: MSM MP 1153
86. 50-lecie małżeństwa 1959
Jednostronny brąz lany 184 mm
Nr inw.: MSM MP 5113
87. Grunwald 1960
Dwustronny brąz lany 98 × 100 mm
Nr inw.: MSM MP 2227
88. Hańba mordercom kobiet i dzieci ok. 1960/61
Dwustronny brąz lany 105 mm
Nr inw.: MSM MP 2185
89. Męczennikom obozów koncentracyjnych 1960-1961
Dwustronny brąz lany 105 mm
Nr inw.: MSM MP 2225
90. W XV-lecie walki o Ziemię Piastowskie 1960-1961
Dwustronny brąz lany 100 mm
Nr inw.: MSM MP 2228

91. Nigdy wojny 1963
Dwustronny brąz lany 115 × 120 mm
Nr inw.: MSM MP 2224

Rajmund Gruszczyński (ur. 1925), Warszawa

92. Matka i dziecko 1969
Jednostronny brąz lany 105 mm
Nr inw.: MSM MP 2960
93. Studium negatywu 1968
Jednostronny brąz lany 150 × 148 mm
Nr inw.: MSM MP 4971
94. Żuraw 1973
Jednostronny brąz lany 140 mm
Nr inw.: MSM MP 5999

Franciszek Habdas (1906-1977), Warszawa

95. Robert Koch po 1960
Dwustronny brąz lany 97 × 93 mm
Nr inw.: MSM MP 1703
96. Gałczyński ok. 1960
Dwustronny brąz lany 126 mm
Nr inw.: MSM MP 2237
97. Henri Dunant 1963
Dwustronny brąz lany 104 × 107 mm
Nr inw.: MSM MP 971
98. Fryderyk Chopin 1964
Dwustronny brąz lany 71 × 75 mm
Nr inw.: MSM MP 4991
99. Mikołaj Kopernik ok. 1965
Dwustronny brąz lany 100 × 110 mm
Nr inw.: MSM MP 1060
100. Albert Schweitzer 1966
Dwustronny brąz lany 110 mm
Nr inw.: MSM MP 1664
101. Nagasaki – Hiroszima 1966
Dwustronny brąz lany 116 × 117 mm
Nr inw.: MSM MP 1663
102. Corbusier 1966
Dwustronny brąz lany 92 × 97 mm
Nr inw.: MSM MP 1702
103. Poloniae Millenium 1966
Dwustronny brąz lany 92 mm
Nr inw.: MSM MP 6792

104. Franciszek Schubert 1967
Dwustronny brąz lany 85 × 90 mm
Nr inw.: MSM MP 1061
105. Johann Gutenberg 1968
Dwustronny brąz lany 112 × 116 mm
Nr inw.: MSM MP 2531
106. Niccolo Paganini 1968
Dwustronny brąz lany 104 × 108 mm
Nr inw.: MSM MP 2941
107. Henry Moore 1968
Dwustronny brąz lany 64 × 83 mm
Nr inw.: MSM MP 5395
108. Poległym żołnierzom 1969
Dwustronny brąz lany 102 × 109 mm
Nr inw.: MSM MP 3136
109. Bomba H 1970
Dwustronny brąz lany 100 mm
Nr inw.: MSM MP 6696
110. Mikołaj Kopernik 1971
Dwustronny brąz lany 109 × 117 mm
Nr inw.: MSM MP 5647
111. Pablo Picasso 1971
Dwustronny brąz lany 100 mm
Nr inw.: MSM MP 6581
112. Nie zabijaj 1974
Dwustronny brąz lany 119 × 127 mm
Nr inw.: MSM MP 6395
113. Salvadore Dali 1974
Dwustronny brąz srebrzony lany 120 mm
Nr inw.: MSM MP 6582
114. Narciarz 1975
Dwustronny brąz lany 108 × 112 mm
Nr inw.: MSM MP 7409

Edward Halek (ur. 1916), Warszawa

115. Requiem dla milionów 1968
Jednostronny aluminium 583 × 465 mm
Nr inw.: MSM MP 4968

Anna Jarnuszkiewicz (ur. 1935), Warszawa

116. 600 lat Warszawskiej Woli 1973
Dwustronny brąz bity 65 × 65 mm
Nr inw.: MSM MP 6543

117. Wystawa „Torphilex Copernicana” 1973
Jednostronny brąz lany 235 mm
Nr inw.: MSM MP 7311
118. Zasłużony dla Polskiego Towarzystwa Archeologiczno-Nu-
mizmatycznego 1975
Dwustronny brąz lany 93 × 91 mm
Nr inw.: MSM MP 6969
119. VII Międzynarodowe Biennale Eklibrisu 1977
Dwustronny brąz bity 65 × 65 mm
Nr inw.: MSM MP 7649
120. 60 lat Archiwum Państwowego w Lublinie 1978
Dwustronny brąz bity 70 mm
Nr inw.: MSM MP 8376

Jerzy Jarnuszkiewicz (ur. 1919), Warszawa

121. Medal Akademii Wychowania Fizycznego w Warszawie
ok. 1960
Dwustronny brąz bity 60 × 56 mm
Nr inw.: MSM MP 2215
122. Św. Franciszek 1964
Jednostronny brąz lany 82 mm
Nr inw.: MSM MP 991
123. Garcia Lorca 1966
Dwustronny brąz lany 75 × 97 mm
Nr inw.: MSM MP 1665
124. Wojna 1967
Dwustronny brąz lany 73 × 73 mm
Nr inw.: MSM MP 6365
125. Niezrozumienie 1967
Dwustronny brąz lany 70 × 71 mm
Nr inw.: MSM MP 5646
126. Kiedy zginął miał 20 lat 1968
Dwustronny brąz lany 95 mm
Nr inw.: MSM MP 6188
127. Powstanie Warszawskie 1968
Dwustronny brąz lany 65 × 80 mm
Nr inw.: MSM MP 3406
128. „Warszawa 1944” – powstanie 1968
Dwustronny brąz lany 65 × 80 mm
Nr inw.: MSM MP 5391
129. Ecce Homo 1971
Dwustronny brąz lany 86 × 80 mm
Nr inw.: MSM MP 6793

130. Życie 1971
Dwustronny brąz lany 73 × 75 mm
Nr inw.: MSM MP 5357

Józef Kaliszan (ur. 1927), Poznań

131. Westerplatte 1968
Jednostronny cynk lany 280 × 210 mm
Nr inw.: MSM MP 4974

**Anna Kamińska-Łapińska (ur. 1932), War-
szawa**

132. Ćma IV 1965
Jednostronny brąz lany 109 × 107 mm
Nr inw.: MSM MP 6698
133. Ćma II 1965
Jednostronny brąz lany 158 × 172 mm
Nr inw.: MSM MP 3165
134. Szkic I 1969
Jednostronny brąz lany 115 × 95 mm
Nr inw.: MSM MP 6795
135. Krabowata III 1972
Jednostronny brąz lany 97 × 97 mm
Nr inw.: MSM MP 6700
136. Tłumniak mały 1975
Jednostronny aluminium lany 48 × 113 mm
Nr inw.: MSM MP 7128

Józef Kandefer (ur. 1926), Warszawa

137. Mama 1965
Dwustronny brąz lany 87 × 102 mm
Nr inw.: MSM MP 2932
138. Św. Franciszek z Asyżu 1966
Dwustronny brąz lany 130 mm
Nr inw.: MSM MP 6189
139. Piastunka 1967
Jednostronny aluminium lany 151 × 112 mm
Nr inw.: MSM MP 3166
140. Rowerzyści 1973
Jednostronny stop metali lany 57 × 57 mm
Nr inw.: MSM MP 6999

Alfons Karny (ur. 1901), Warszawa

141. Prof. Adam Gruca 1964
Jednostronny brąz lany 370 × 237 mm
Nr inw.: MSM MP 4932

Krzysztof Kędziński (ur. 1940), Kraków

142. Portret generała 1970
Jednostronny brąz lany 175 mm
Nr inw.: MSM MP 6796
143. Mikołaj Kopernik 1973
Jednostronny brąz lany 132 mm
Nr inw.: MSM MP 6748

Józef Kopczyński (ur. 1930), Poznań

144. Szachiści 1963
Jednostronny ołów lany 83 × 73 mm
Nr inw.: MSM MP 1063
145. Stara kobieta 1968
Jednostronny brąz lany 115 × 83 mm
Nr inw.: MSM MP 6705
146. Głowa mężczyzny 1968
Jednostronny brąz lany 183 × 135 mm
Nr inw.: MSM MP 7502
147. Pierwsze kroki 1969
Jednostronny brąz lany 188 × 147 mm
Nr inw.: MSM MP 7501
148. Bez tytułu 1969
Jednostronny brąz lany 230 × 107 mm
Nr inw.: MSM MP 6704
149. Ziemia 1969
Jednostronny brąz lany 180 mm
Nr inw.: MSM MP 2808
150. Wielkopolska 1969
Dwustronny brąz lany 60 × 145 mm
Nr inw.: MSM MP 3204
151. Romeo i Julia 1970
Jednostronny brąz lany 190 × 150 mm
Nr inw.: MSM MP 6832
152. Dafne 1975
Jednostronny brąz lany 228 × 160 mm
Nr inw.: MSM MP 7884
153. Polny strach 1975
Jednostronny brąz lany 220 × 163 mm
Nr inw.: MSM MP 7885
154. Nagroda specjalna Kongresu Science Fiction 1976
Dwustronny brąz lany 182 × 122 mm
Nr inw.: MSM MP 7975

Witold Korski (ur. 1918), Kraków

155. Ostatnia Wieczerza 1966
Dwustronny brąz lany 98 mm
Nr inw.: MSM MP 1759
156. Taniec 1966
Dwustronny brąz lany 100 mm
Nr inw.: MSM MP 2253
157. Noce i dni 1966
Dwustronny brąz lany 72 mm
Nr inw.: MSM MP 6561
158. Otwarcie Wielkiego Teatru Łódzkiego 1967
Dwustronny brąz lany 98 mm
Nr inw.: MSM MP 1730
159. Salome 1967
Dwustronny brąz lany 97 mm
Nr inw.: MSM MP 2239
160. Navigare necesse est 1968
Dwustronny brąz lany 55 × 108 mm
Nr inw.: MSM DEP. 364
161. Taniec wśród mieczy 1968
Dwustronny brąz lany 178 mm
Nr inw.: MSM MP 2714
162. La donna e mobile 1968
Dwustronny brąz lany 135 mm
Nr inw.: MSM MP 6552
163. Zuzanna i starcy 1968
Dwustronny brąz lany 98 mm
Nr inw.: MSM MP 6553
164. Paris 1970
Dwustronny brąz lany 98 mm
Nr inw.: MSM MP 6556
165. II Łódzkie Spotkania Baletowe 1970
Dwustronny brąz lany 140 mm
Nr inw.: MSM MP 6555
166. Ochrona przyrody 1970
Dwustronny brąz lany 140 mm
Nr inw.: MSM MP 5360
167. Lauratowi konkursu na Centrum Zdrowia Dziecka 1970
Dwustronny brąz lany 102 mm
Nr inw.: MSM MP 6190
168. Jan Hopliński 1972
Dwustronny brąz lany 100 mm
Nr inw.: MSM MP 5411

169. XX Igrzyska Olimpijskie 1972
Dwustronny brąz srebrzony lany 140 mm
Nr inw.: MSM MP 6557
170. Rok Kobiet 1975
Dwustronny brąz srebrzony lany 123 × 132 mm
Nr inw.: MSM MP 7912
171. Kobiety 1977
Dwustronny brąz srebrzony lany 80 × 76 mm
Nr inw.: MSM MP 8602
172. Medal małżeński P. P. Kaweckich 1978
Dwustronny brąz srebrzony lany 105 mm
Nr inw.: MSM MP 8601

Antoni Kostrzewa (ur. 1926), Kraków

173. Kraków 50 lat ZPAP 1961
Dwustronny brąz lany 76 × 96 mm
Nr inw.: MSM MP 5827
174. Józef Kostrzewa 1962
Dwustronny brąz lany 78 × 80 mm
Nr inw.: MSM MP 1090
175. Henryk Wójcik 1962
Dwustronny brąz lany 100 × 95 mm
Nr inw.: MSM MP 975
176. Uniwersytet Jagielloński 1964
Dwustronny brąz lany 139 × 137 mm
Nr inw.: MSM MP 1092
177. Chrząst Krakowa ok. 1965
Dwustronny brąz lany 95 mm
Nr inw.: MSM MP 114
178. Tadeusz Gibek 1966
Dwustronny brąz lany 118 mm
Nr inw.: MSM MP 5812
179. Zosia 1966
Dwustronny brąz lany 117 mm
Nr inw.: MSM MP 5828
180. Lipnica murowana 1966
Dwustronny brąz lany 111 × 113 mm
Nr inw.: MSM MP 1093
181. Spotkania rzeźbiarskie w Kielcach 1966
Dwustronny brąz lany 118 × 124 mm
Nr inw.: MSM MP 2172
182. Kościół Pokoju w Świdnicy 1967
Dwustronny srebro lany 134 mm
Nr inw.: MSM MP 2913

183. 150 lat Ossolineum 1967
Dwustronny brąz lany 125 × 122 mm
Nr inw.: MSM MP 2241
184. Bolesław Drobner 1968
Dwustronny srebro lany 90 mm
Nr inw.: MSM MP 2715
185. Stanisław i Maria Banasik 50 lat małżeństwa 1968
Dwustronny brąz lany 94 × 155 mm
Nr inw.: MSM MP 6404
186. Paczków 1970
Dwustronny brąz srebrzony lany 138 mm
Nr inw.: MSM MP 3210
187. Getto 1971
Dwustronny brąz lany 143 × 146 mm
Nr inw.: MSM MP 5392
188. Kościół w Nowej Hucie 1971
Dwustronny brąz lany 170 × 140 mm
Nr inw.: MSM MP 5173
189. Autoportret 1971
Dwustronny brąz lany 51 mm
Nr inw.: MSM MP 6911
190. Mikołaj Kopernik – obrońca Olsztyna 1971
Dwustronny brąz lany 135 × 138 mm
Nr inw.: MSM MP 6912
191. Jerzy Potrzebowski 1972
Dwustronny brąz lany 145 × 164 mm
Nr inw.: MSM MP 5825
192. Chrząst Polski 1973
Dwustronny brąz lany 123 mm
Nr inw.: MSM MP 6434

Wacław Kowalik (ur. 1913), Warszawa

193. Michał Anioł 1964
Jednostronny brąz lany 217 mm
Nr inw.: MSM MP 982
194. Ecce Homo 1968
Jednostronny brąz lany 148 × 148 mm
Nr inw.: MSM MP 6800
195. Golgota 1969
Jednostronny brąz lany 142 × 144 mm
Nr inw.: MSM MP 5364
196. Lenin 1969
Jednostronny brąz lany 141 × 140 mm
Nr inw.: MSM MP 2791

Ewa Krynicka (ur. 1952), Warszawa

197. Genesis Nr 1 ok. 1978
Jednostronny brąz lany 112 × 112 mm
Nr inw.: MSM MP 8501
198. Genesis Nr 2 ok. 1978
Jednostronny brąz lany 125 × 130 mm
Nr inw.: MSM MP 8502
199. Genesis Nr 3 ok. 1978
Jednostronny brąz lany 84 × 102 mm
Nr inw.: MSM MP 8503
200. Genesis Nr 4 ok. 1978
Jednostronny brąz lany 133 × 155 mm
Nr inw.: MSM MP 8504
201. Genesis Nr 5 ok. 1978
Jednostronny brąz lany 72 × 48 mm
Nr inw.: MSM MP 8505
202. Genesis Nr 6 ok. 1978
Jednostronny brąz lany 88 × 105 mm
Nr inw.: MSM MP 8506

Anna Krzymańska (ur. 1932), Poznań

203. Żywioł 1973
Jednostronny brąz lany 164 × 160 mm
Nr inw.: MSM MP 6801
204. Czas 1973
Jednostronny brąz lany 174 × 180 mm
Nr inw.: MSM MP 7309
205. Pejzaż 1977
Jednostronny brąz lany 183 × 195 mm
Nr inw.: MSM MP 8606

Leszek Krzyszowski (ur. 1935), Zielona Góra

206. Ecce Homo 1966
Dwustronny cyna lany 95 × 97 mm
Nr inw.: MSM MP 6802
207. Zdobywcom księżycy 1969
Dwustronny cynk lany 88 mm
Nr inw.: MSM MP 6755
208. Muzeum Sztuki Medalierskiej 1973
Dwustronny cynk lany 91 mm
Nr inw.: MSM MP 6756

Wincenty Kućma (ur. 1935), Kraków

209. Matka i dziecko 1968
Jednostronny brąz lany 131 × 146 mm
Nr inw.: MSM MP 2914

210. Inspiracje muzyczne VII ok. 1971
Jednostronny brąz lany 244 mm
Nr inw.: MSM DEP. 1142

211. Nalot 1973
Jednostronny brąz lany 210 mm
Nr inw.: MSM DEP. 1139

Bogusław Langman (ur. 1905), Kraków

212. Portret ojca 1969
Jednostronny brąz lany 238 × 210 mm
Nr inw.: MSM MP 5383

Bernard Lewiński (1928-1978), Wrocław

213. Ikar 1969
Jednostronny brąz lany 152 × 156 mm
Nr inw.: MSM MP 5029

214. Dzieci ok. 1970
Jednostronny brąz lany 120 × 117 mm
Nr inw.: MSM MP 8327

215. Metamorphoses III 1971
Jednostronny brąz lany 150 mm
Nr inw.: MSM MP 6548

216. Metamorphoses IV 1971
Jednostronny brąz lany 149 mm
Nr inw.: MSM MP 6549

Sławomir Lewiński (ur. 1919), Szczecin

217. Dante semper vivus 1972
Dwustronny brąz lany 116 mm
Nr inw.: MSM MP 7482

Barbara Lis-Romańczuk (ur. 1935), Olsztyn

218. Karnawał ok. 1960
Dwustronny brąz lany 130 × 139 mm
Nr inw.: MSM MP 1016

219. Dama w czapie 1962
Jednostronny brąz lany 73 × 72 mm
Nr inw.: MSM MP 7914

220. Muzykanci 1962
Dwustronny brąz lany 93 × 126 mm
Nr inw.: MSM MP 19

221. Dziewczyna z ptakiem 1962
Dwustronny brąz lany 102 × 127 mm
Nr inw.: MSM MP 20

222. Dziewczyna z ptakiem 1962
Dwustronny brąz lany 93 × 130 mm
Nr inw.: MSM MP 1720

223. Orkiestra 1962
Dwustronny brąz lany 95 × 133 mm
Nr inw.: MSM MP 5574

224. Tkaczki 1963
Dwustronny brąz srebrzony lany 115 × 163 mm
Nr inw.: MSM MP 977

225. Baletnice i trębacz 1963
Dwustronny brąz lany 100 × 58 mm
Nr inw.: MSM MP 1068

226. Malarz z modelką 1963
Dwustronny brąz srebrzony lany 100 × 95 mm
Nr inw.: MSM MP 2242

227. Amazonka 1963
Dwustronny brąz lany 88 × 94 mm
Nr inw.: MSM MP 7355

228. Portret Pani M M 1964
Dwustronny brąz lany 98 × 103 mm
Nr inw.: MSM MP 7352

229. W teatrze 1965
Dwustronny brąz lany 106 m
Nr inw.: MSM MP 6193

230. Święto morza 1966
Dwustronny brąz srebrzony lany 95 × 115 mm
Nr inw.: MSM MP 7357

231. Trzy aktorki 1968
Dwustronny brąz srebrzony lany 99 × 122 mm
Nr inw.: MSM MP 5365

232. Orkiestra górnicza 1969
Dwustronny brąz lany 99 × 116 mm
Nr inw.: MSM MP 5576

233. Niobe II 1973
Dwustronny brąz lany 84 × 88 mm
Nr inw.: MSM MP 6624

234. Jawor złoty 1974
Dwustronny brąz lany 97 × 115 mm
Nr inw.: MSM MP 7365

235. Droga do Soliny 1975
Dwustronny brąz lany 100 × 101 mm
Nr inw.: MSM MP 6803

236. W porze żniw cz. I 1976
Dwustronny brąz lany 80 × 86 mm
Nr inw.: MSM MP 7366

237. W porze żniw cz. II 1976
Dwustronny brąz lany 86 × 79 mm
Nr inw.: MSM MP 7367

238. W porze żniw cz. III 1976
Dwustronny brąz lany 88 × 91 mm
Nr inw.: MSM MP 7368

Stanisław Lisowski (ur. 1918), Warszawa

239. XXV rocznica wyzwolenia Warszawy 1969
Dwustronny brąz lany 180 mm
Nr inw.: MSM MP 5030

240. Macierzyństwo 1969
Jednostronny brąz lany 196 × 192 mm
Nr inw.: MSM MP 2917

241. 6 dywizja Powietrzno-Desantowa 1973
Dwustronny brąz lany 142 mm
Nr inw.: MSM MP 7127

Wiesław Łabędzki (1913-1975), Kraków

242. Architektura ok. 1960
Dwustronny brąz srebrzony lany 95 × 102 mm
Nr inw.: MS MP 1706

243. Związek Polskich Artystów Plastyków 1961
Dwustronny brąz lany 83 × 103 mm
Nr inw.: MSM MP 978

244. Związek Polskich Artystów Plastyków 1961
Dwustronny brąz srebrzony lany 79 × 81 mm
Nr inw.: MSM MP 1067

245. Martwa natura 1967
Dwustronny brąz srebrzony lany 84 mm
Nr inw.: MSM MP 5179

246. Elżbieta 1967
Dwustronny brąz srebrzony lany 98 × 96 mm
Nr inw.: MSM MP 1669

247. Martwa natura 1967
Dwustronny brąz srebrzony lany 84 mm
Nr inw.: MSM MP 2718

248. 25-lecie powrotu Ziemi Zachodnich i Północnych 1970
Jednostronny brąz srebrzony lany 120 × 145 mm
Nr inw.: MSM MP 3212

249. Muzeum Sztuki Medalierskiej we Wrocławiu 1970
Jednostronny brąz lany 100 × 134 mm
Nr inw.: MSM MP 5872

Edward Łagowski (ur. 1943), Warszawa

250. Rok 1410 1970
Jednostronny brąz lany 119 × 119 mm
Nr inw.: MSM MP 5953

251. Mikołaj Kopernik 1973
Jednostronny brąz lany 240 mm
Nr inw.: MSM MP 6119

Edmund Majkowski (ur. 1929), Warszawa

252. Psie Pole ok. 1960
Jednostronny brąz lany 313 × 233 mm
Nr inw.: MSM MP 3195

253. Zwycięstwo 1965
Jednostronny brąz lany 160 × 96 mm
Nr inw.: MSM MP 5238

254. Od Lenino do Berlina 1965
Jednostronny brąz lany 230 × 133 mm
Nr inw.: MSM MP 3405

255. 1000 lat państwa polskiego na Bałtyku 1966
Jednostronny brąz lany 117 × 250 mm
Nr inw.: MSM MP 2719

256. Turniej 1968
Jednostronny brąz lany 182 × 230 mm
Nr inw.: MSM MP 6805

Maria Maliszewska (ur. 1926), Warszawa

257. Zawody 1971
Jednostronny brąz lany 133 mm
Nr inw.: MSM MP 7175

258. Olimpiada 1971
Jednostronny brąz lany 123 mm
Nr inw.: MSM MP 7174

259. Dyskobol 1971
Jednostronny brąz lany 160 × 106
Nr inw.: MSM MP 6979

Witold Marciniak (ur. 1922), Toruń

260. Ślepe zaułki 1968
Jednostronny brąz lany 130 × 137 mm
Nr inw.: MSM MP 5371

261. Capetown 1968
Jednostronny brąz lany 118 × 119 mm
Nr inw.: MSM MP 3176
262. Sąd Salomona 1969
Jednostronny brąz lany 122 mm
Nr inw.: MSM MP 7019

Józef Marek (ur. 1922), Kraków

263. Stary człowiek i morze 1969
Jednostronny brąz lany 162 × 204 mm
Nr inw.: MSM MP 6760
264. Taniec 1970
Jednostronny brąz lany 140 mm
Nr inw.: MSM MP 6761
265. Skok 1971
Jednostronny brąz lany 158 × 164 mm
Nr inw.: MSM MP 6763
266. Wkłęśła 1971
Jednostronny brąz lany 160 × 150 mm
Nr inw.: MSM MP 6762
267. W kominie 1972
Dwustronny brąz lany 160 × 162 mm
Nr inw.: MSM MP 6806
268. Erotyk 1972
Jednostronny brąz lany 190 mm
Nr inw.: MSM MP 6764
269. Zagrożenie 1975
Jednostronny brąz lany 188 × 184 mm
Nr inw.: MSM MP 7117
270. Rzut 1976
Jednostronny brąz lany 155 mm
Nr inw.: MSM MP 8432

Józef Markiewicz (ur. 1913), Warszawa

271. Swarżyc 1958
Jednostronny brąz lany 205 × 230 mm
Nr inw.: MSM MP 3173
272. Niccolo Paganini 1960
Jednostronny brąz lany 139 mm
Nr inw.: MSM MP 5367
273. Pierwsze słowo 1960
Jednostronny brąz lany 180 × 186 mm
Nr inw.: MSM MP 1096

274. Macierzyństwo 1962
Jednostronny brąz lany 252 mm
Nr inw.: MSM MP 974
275. Chrońmy zabytki 1965
Jednostronny brąz lany 182 × 194 mm
Nr inw.: MSM MP 5398
276. Ptaki międzygwiazdne 1965
Jednostronny brąz lany 179 × 150 mm
Nr inw.: MSM MP 1708
277. Symbioza 1965
Jednostronny brąz lany 143 × 153 mm
Nr inw.: MSM MP 1072
278. Giuseppe Garibaldi 1966
Jednostronny brąz lany 137 × 150 mm
Nr inw.: MSM MP 7876
279. Albert Einstein 1967
Jednostronny brąz lany 161 × 133 mm
Nr inw.: MSM MP 7879
280. Nokturn 1967
Jednostronny brąz lany 95 × 132 mm
Nr inw.: MSM MP 7877
281. Pierwszy ruch 1967
Jednostronny brąz lany 130 mm
Nr inw.: MSM MP 6745
282. Głodnym dzieciom 1969
Jednostronny brąz lany 158 × 85 mm
Nr inw.: MSM MP 2810
283. Dwudziestopięciolatki 1969
Jednostronny brąz lany 184 × 182 mm
Nr inw.: MSM MP 2809
284. Rozczarowanie 1970
Jednostronny brąz lany 140 × 115 mm
Nr inw.: MSM MP 7878
285. Uroda 1970
Jednostronny brąz lany 180 mm
Nr inw.: MSM MP 5369
286. Czasy zbrodni ok. 1970
Dwustronny brąz lany 146 × 146 mm
Nr inw.: MSM MP 5368
287. Mikołaj Kopernik 1973
Dwustronny brąz lany 108 mm
Nr inw.: MSM MP 7963

288. Słońce 1975
Jednostronny brąz lany 200 mm
Nr inw.: MSM MP 7907
289. Uran ostrzeża 1978
Dwustronny brąz lany 76 mm
Nr inw.: MSM MP 8508
290. Fryderyk Chopin 1978
Jednostronny brąz lany 218 × 238 mm
Nr inw.: MSM MP 8559

Ewelina Michalska (ur. 1928), Warszawa

291. Skopje 1963
Dwustronny brąz srebrzony lany 75 × 85 mm
Nr inw.: MSM MP 3177
292. Ludzie i bestie 1964
Jednostronny brąz srebrzony lany 98 × 98 mm
Nr inw.: MSM MP 1716
293. Wschód nad Afryką 1965
Jednostronny brąz lany 287 × 90 mm
Nr inw.: MSM MP 1673
294. Żywiol morski 1968
Dwustronny brąz lany 103 × 121 mm
Nr inw.: MSM DEP. 315
295. Pierwszy rejs 1968
Jednostronny brąz srebrzony lany 85 × 98 mm
Nr inw.: MSM MP 4977
296. Splendens Globi Studiosis 1969
Jednostronny brąz lany 194 × 188 mm
Nr inw.: MSM DEP. 1092
297. Matka i dziecko ok. 1969
Jednostronny brąz lany 113 × 69 mm
Nr inw.: MSM MP 2988

Janina Mirecka (ur. 1930), Warszawa

298. Warszawa 1965
Jednostronny brąz lany 152 × 150 mm
Nr inw.: MSM MP 2722
299. Ptak 1965
Jednostronny brąz lany 160 × 135 mm
Nr inw.: MSM MP 3179
300. Partyzanci 1966
Jednostronny brąz lany 205 × 195 mm
Nr inw.: MSM MP 6833

301. Kolysanka 1969
Jednostronny brąz lany 147 × 142 mm
Nr inw.: MSM MP 2785
302. Portret współczesny 1973
Jednostronny brąz lany 73 × 65 mm
Nr inw.: MSM MP 6676

Irena Molin-Sowa (ur. 1926), Warszawa

303. Pojezierze 1969
Jednostronny brąz lany 90 mm
Nr inw.: MSM MP 6196
304. Ludwik van Beethoven 1970
Jednostronny brąz lany 94 mm
Nr inw.: MSM MP 8564
305. Ludwik van Beethoven 1970
Jednostronny brąz lany 93 mm
Nr inw.: MSM MP 8565
306. Hejnał 1970
Jednostronny brąz lany 75 mm
Nr inw.: MSM MP 6997
307. Koncert na flet 1970
Jednostronny brąz lany 82 mm
Nr inw.: MSM MP 7125
308. Mazowsze 1970
Jednostronny brąz lany 85 mm
Nr inw.: MSM MP 7133

Jacek Müldner-Nieckowski (ur. 1947), Warszawa

309. Samotność 1976
Dwustronny brąz lany 141 × 91 mm
Nr inw.: MSM MP 8735

Wiesław Müldner-Nieckowski (ur. 1915), Warszawa

310. Karol Darwin 1953
Jednostronny brąz lany 90 mm
Nr inw.: MSM MP 7960
311. Adam Mickiewicz 1955
Jednostronny brąz lany 400 mm
Nr inw.: MSM MP 6235
312. Świat który nie może zginąć 1966
Dwustronny brąz lany 75 × 91 mm
Nr inw.: MSM MP 1674

313. Claudio Monteverdi 1966
Dwustronny brąz lany 120 × 116 mm
Nr inw.: MSM MP 1709
314. Pejzaż z Polski 1967
Dwustronny brąz lany 106 × 116 mm
Nr inw.: MSM MP 2723
315. Luigi Pirandello 1967
Dwustronny brąz lany 112 × 125 mm
Nr inw.: MSM MP 2786
316. O garnuszek mleka 1969
Jednostronny brąz srebrzony lany 120 × 114 mm
Nr inw.: MSM MP 5347
317. Słonecznik z Emmo 1969
Dwustronny brąz lany 114 × 116 mm
Nr inw.: MSM MP 6831
318. Pierwszy krok 1969
Jednostronny brąz srebrzony lany 147 × 128 mm
Nr inw.: MSM MP 2787
319. Światowid 1965
Jednostronny brąz lany 55 × 95 mm
Nr inw.: MSM MP 8440
320. Walka I 1972
Jednostronny brąz srebrzony lany 141 × 111 mm
Nr inw.: MSM DEP. 1266
321. Byk i toreador 1972
Dwustronny brąz lany 93 × 96 mm
Nr inw.: MSM MP 8438
322. Granica czasu 1973
Jednostronny brąz srebrzony lany 117 mm
Nr inw.: MSM 5916
323. Stare i nowe 1974
Jednostronny brąz lany 125 × 132 mm
Nr inw.: MSM MP 7918
324. Maria Leszczyńska 1975
Dwustronny brąz lany 122 × 118 mm
Nr inw.: MSM MP 7531
325. Napoleon a sprawa Polski 1975
Dwustronny brąz srebrzony lany 117 × 133 mm
Nr inw.: MSM MP 8412
326. Strach na wróble (Kompozycja L) 1977
Dwustronny brąz srebrzony lany 100 × 122 mm
Nr inw.: MSM MP 8598

327. Balzac i Hańska 1977
Dwustronny brąz lany 102 × 106 mm
Nr inw.: MSM MP 8548
328. Rekordowy skok 1977
Dwustronny brąz lany 122 × 150 mm
Nr inw.: MSM MP 8413

Krzysztof Nitsch (ur. 1948), Kraków

329. Wawel I 1976
Jednostronny brąz lany 110 × 100 mm
Nr inw.: MSM MP 7908
330. Cykl kosmiczny Alfa 1977
Jednostronny brąz lany 310 × 200 mm
Nr inw.: MSM MP 7982
331. Gama 1978
Jednostronny brąz lany 350 × 165 mm
Nr inw.: MSM MP 8499
332. Beta 1978
Jednostronny brąz lany 120 × 119 mm
Nr inw.: MSM MP 8500

Jerzy Nowakowski (ur. 1947), Kraków

333. Bez tytułu 1973
Dwustronny brąz lany 123 × 171 mm
Nr inw.: MSM MP 7123
334. Mikołaj Kopernik 1973
Jednostronny brąz lany 225 mm
Nr inw.: MSM MP 7124

Ewa Olszewska-Borys (ur. 1939), Warszawa

335. Przemiany 1967
Jednostronny brąz lany 153 × 163 mm
Nr inw.: MSM MP 3182
336. Owocobranie 1967
Jednostronny cynk lany 177 × 178 mm
Nr inw.: MSM MP 6706
337. Przemiany 1967
Jednostronny brąz lany 154 × 165 mm
Nr inw.: MSM MP 5372
338. Ikar 1968
Jednostronny brąz lany 92 × 91 mm
Nr inw.: MSM MP 6809
339. Młodzi 1968
Jednostronny brąz lany 93 × 113 mm
Nr inw.: MSM MP 6254

340. Ptaki 1968
Jednostronny cynk lany 170 × 205 mm
Nr inw.: MSM MP 6708
341. Muzykanci 1970
Jednostronny brąz lany 156 × 146 mm
Nr inw.: MSM MP 6707
342. Mikołaj Kopernik 1973
Dwustronny brąz lany 130 × 110 mm
Nr inw.: MSM MP 8566
343. Chopin 1975
Dwustronny brąz lany 150 × 135 mm
Nr inw.: MSM MP 7329
344. Michał Anioł Buonarroti 1978
Dwustronny brąz lany 112 mm
Nr inw.: MSM MP 7298

Wiesław Ożmina (ur. 1943), Kalisz

345. Dante 1974
Jednostronny brąz lany 117 × 120 mm
Nr inw.: MSM MP 7326
346. Ich troje 1976
Jednostronny brąz lany 116 mm
Nr inw.: MSM MP 8418

Anna Pietrowiec (ur. 1909), Gdańsk

347. Matka i dziecko 1969
Jednostronny drewno 198 × 180 mm
Nr inw.: MSM MP 5034
348. Macierzyństwo 1969
Jednostronny drewno 190 × 142 mm
Nr inw.: MSM MP 2918

Katarzyna Piskorska (ur. 1938), Warszawa

349. Piskłeta 1962
Jednostronny brąz lany 48 × 49 mm
Nr inw.: MSM MP 7512
350. Dzieci z obozów zagłady 1964
Dwustronny brąz lany 123 × 117 mm
Nr inw.: MSM MP 981
351. Dziewczyna w kwiatach 1965
Jednostronny brąz lany 112 × 102 mm
Nr inw.: MSM MP 2724
352. Byk 1965
Dwustronny brąz lany 62 × 69 mm
Nr inw.: MSM MP 7511

353. Sowy 1965
Dwustronny brąz lany 100 mm
Nr inw.: MSM MP 1075
354. Głowa konia 1965
Jednostronny brąz lany 64 × 58 mm
Nr inw.: MSM MP 7513
355. Lotnikom polskim 1966
Dwustronny brąz lany 115 mm
Nr inw.: MSM MP 4980
356. Ślączki 1966
Jednostronny brąz lany 107 × 82 mm
Nr inw.: MSM MP 5643
357. Kobietom Polkom 1967
Dwustronny brąz lany 114 × 84 mm
Nr inw.: MSM MP 7514
358. Trzy gracje 1968
Dwustronny brąz lany 122 mm
Nr inw.: MSM MP 2962
359. Sawa 1968
Jednostronny brąz lany 154 × 90 mm
Nr inw.: MSM MP 7900
360. Ptaki 1968
Dwustronny brąz lany 109 mm
Nr inw.: MSM MP 7510
361. Matka 1968
Dwustronny brąz lany 117 × 78 mm
Nr inw.: MSM MP 7899
362. SOS dla przyrody 1972
Dwustronny brąz lany 113 × 115 mm
Nr inw.: MSM MP 6811
363. Husaria 1974
Dwustronny brąz lany 142 mm
Nr inw.: MSM MP 8589

Stanisław Płeskowski (ur. 1933), Kraków

364. Ikar II 1961
Jednostronny brąz lany 154 × 180 mm
Nr inw.: MSM MP 5649
365. Dziewczyna w czepku 1967
Jednostronny brąz lany 136 mm
Nr inw.: MSM MP 3287
366. Matki. I 1968
Jednostronny brąz lany 112 × 112 mm
Nr inw.: MSM MP 2916

367. Cyrk 1969
Jednostronny brąz lany 140 mm
Nr inw.: MSM MP 6199
368. Brama raj 1969
Jednostronny brąz lany 170 mm
Nr inw.: MSM MP 6523
369. Konfrontacja 1970
Jednostronny brąz lany 179 mm
Nr inw.: MSM MP 6522
370. Wyzwanie 1970
Jednostronny brąz lany 200 × 204 mm
Nr inw.: MSM MP 6200
371. Mikołaj Kopernik 1972
Jednostronny brąz lany 207 mm
Nr inw.: MSM MP 7406
- Barbara Porczyk (ur. 1921), Łódź**
372. Jezioro 1971
Jednostronny brąz srebrzony lany 163 × 164 mm
Nr inw.: MSM MP 7909
373. Ziemia Mazowiecka 1972
Jednostronny brąz lany 160 mm
Nr inw.: MSM MP 7101
374. Sosny 1972
Jednostronny brąz lany 150 × 185 mm
Nr inw.: MSM MP 7100
375. Dolina Popradu 1973
Jednostronny brąz lany 111 × 192 mm
Nr inw.: MSM MP 7910
376. W głębi oceanu 1974
Jednostronny brąz lany 160 mm
Nr inw.: MSM MP 7099
377. Frasośliwy 1978
Jednostronny brąz lany 110 × 170 mm
Nr inw.: MSM MP 8617
- Maksymilian Potrawiak (ur. 1910), Warszawa**
378. Medal sportowy 1954
Jednostronny aluminium lany 200 × 210 mm
Nr inw.: MSM MP 3187
- Alfreda Poznańska (ur. 1939), Wrocław**
379. Św. Franciszek 1977
Jednostronny brąz lany 285 × 260 mm
Nr inw.: MSM MP 8415

Anna Praxmayer (ur. 1937), Kraków

380. Miłość 1973
Jednostronny brąz lany 178 × 185 mm
Nr inw.: MSM MP 6986
381. Lekcja muzyki 1973
Dwustronny brąz lany 150 mm
Nr inw.: MSM MP 6984
382. Limity i nieskończoność (cykl F.) 1977
Jednostronny brąz lany 225 × 225 mm
Nr inw.: MSM MP 8692
383. Limity i nieskończoność (cykl B.) 1977
Jednostronny brąz lany 226 × 224 mm
Nr inw.: MSM MP 8691
384. Sztandar wolności ok. 1978
Dwustronny brąz lany 115 × 115 mm
Nr inw.: MSM MP 8675

Marcela Pruska (ur. 1936), Poznań

385. Srebrna panna 1965
Jednostronny metal naklejony na drewno 365 × 190 mm
Nr inw.: MSM MP 6776
386. Matka I 1967
Jednostronny brąz lany 150 × 126 mm
Nr inw.: MSM MP 2784
387. Złota panna 1969
Jednostronny metal naklejony na drewno 300 × 90 mm
Nr inw.: MSM MP 3186
388. Adam i Ewa 1970
Jednostronny brąz lany 174 × 133 mm
Nr inw.: MSM MP 5374
389. Muzykantka 1970
Jednostronny brąz lany 184 × 91 mm
Nr inw.: MSM MP 8628
390. Pieśń o Św. Franciszku 1977
Jednostronny brąz lany 255 × 230 mm
Nr inw.: MSM MP 8551

Walentyna Pszeniczna-Chałackiewicz (ur. 1923), Warszawa

391. Ewa 1963
Jednostronny brąz srebrzony lany 74 mm
Nr inw.: MSM MP 1676

392. Wilanów II 1966
Jednostronny brąz lany 188 × 65 mm
Nr inw.: MSM MP 3188
393. Wilanów 1966
Jednostronny brąz lany 187 × 63 mm
Nr inw.: MSM MP 2249
394. Finał ery atomu 1967
Jednostronny brąz lany 130 mm
Nr inw.: MSM MP 3189
395. Pamięci Jurija Gagarina 1968
Jednostronny brąz lany 120 mm
Nr inw.: MSM MP 6662

Grażyna Roman (ur. 1935), Warszawa

396. Portret kobiety 1968
Dwustronny brąz lany 55 × 38 mm
Nr inw.: MSM MP 4804
397. Ptaki 1972
Jednostronny brąz lany 93 × 91 mm
Nr inw.: MSM MP 6202
398. Początek 1978
Jednostronny brąz lany 80 × 78 mm
Nr inw.: MSM MP 8668

Adolf Ryszka (ur. 1935), Warszawa

399. Los dzieci 1970
Dwustronny brąz lany 93 mm
Nr inw.: MSM MP 5376
400. Podróż 1970
Jednostronny brąz lany 148 × 148 mm
Nr inw.: MSM MP 4973
401. Pawłowi Casalsowi 1970
Jednostronny brąz lany 150 × 148 mm
Nr inw.: MSM MP 4972
402. Dla Apollinaire'a 1970
Jednostronny brąz lany 147 × 147 mm
Nr inw.: MSM MP 6203
403. Janowi Parandowskiemu 1978
Dwustronny brąz lany 85 mm
Nr inw.: MSM MP 8607

Stanisław Sikora (ur. 1911), Warszawa

404. Symfonia pracy 1964
Jednostronny brąz lany 143 × 141 mm
Nr inw.: MSM MP 3192

405. Fryderyk Chopin 1965
Jednostronny brąz lany 125 × 129 mm
Nr inw.: MSM MP 23
406. Dante Alighieri 1965
Dwustronny brąz lany 145 mm
Nr inw.: MSM MP 970
407. Tędy przeszła wojna 1966
Jednostronny brąz lany 145 × 127 mm
Nr inw.: MSM MP 1077
408. Arena 1967
Jednostronny stop metali lany 150 mm
Nr inw.: MSM MP 2725
409. Champion 1968
Jednostronny brąz lany 180 × 190 mm
Nr inw.: MSM MP 5377
410. Nadzieja 1969
Jednostronny aluminium lany 142 × 141 mm
Nr inw.: MSM MP 2783
411. Pięć lat Muzeum Sztuki Medalierskiej we Wrocławiu 1970
Dwustronny brąz lany 105 × 105 mm
Nr inw.: MSM MP 3038
412. Władysław Broniewski 1972
Jednostronny brąz lany 184 × 184 mm
Nr inw.: MSM MP 5378

Ryszard Skupin (ur. 1930), Poznań

413. Lenin 1967
Jednostronny brąz lany 63 × 154 mm
Nr inw.: MSM MP 4989

Katarzyna Stasińska (ur. 1932), Poznań

414. Sen 1968
Jednostronny brąz lany 117 × 110 mm
Nr inw.: MSM MP 2216
415. XXV rocznica zwycięstwa nad faszyzmem 1970
Dwustronny brąz lany 106 × 99 mm
Nr inw.: MSM MP 3410

Józef Stasiński (ur. 1927), Poznań

416. Genewa (opus 33) 1955
Dwustronny brąz lany 94 × 93 mm
Nr inw.: MSM MP 3201
417. Sylvette a la Picasso (opus 20) 1955
Dwustronny brąz srebrzony lany 7 mm
Nr inw.: MSM MP 1319

418. Piękna ogrodniczka (opus 157) 1961
Dwustronny brąz srebrzony lany 134 × 134 mm
Nr inw.: MSM MP 5388
419. Mała żniwiarka (opus 153) 1961
Dwustronny brąz srebrzony lany 170 × 158 mm
Nr inw.: MSM MP 973
410. Wiosna (opus 178) 1962
Dwustronny brąz lany 137 × 140 mm
Nr inw.: MSM MP 1712
421. Wieczór (opus 262) 1963
Dwustronny brąz srebrzony lany 87 × 138 mm
Nr inw.: MSM MP 8335
422. Piękna rybaczką (opus 244) 1964
Dwustronny brąz lany 176 × 135 mm
Nr inw.: MSM MP 4993
423. Konstrukcja wielu wspomnień (opus 242) 1964
Dwustronny brąz lany 174 × 147 mm
Nr inw.: MSM MP 5349
424. Głowa w hełmie (opus 260) 1965
Dwustronny brąz lany 148 × 162 mm
Nr inw.: MSM MP 1711
425. Etiuda (opus 333) 1967
Dwustronny brąz lany 129 × 150 mm
Nr inw.: MSM MP 5390
426. Epitafium na śmierć dziecka (opus 354) 1968
Dwustronny brąz srebrzony lany 134 × 126 mm
Nr inw.: MSM MP 4981
427. Epitafium na śmierć dziecka (opus 353) 1968
Jednostronny brąz lany 159 × 125 mm
Nr inw.: MSM MP 2252
428. Urna (opus 363) 1968
Dwustronny brąz lany 134 × 136 mm
Nr inw.: MSM MP 7896
429. Człowiek z tarczą (opus 344) 1968
Dwustronny brąz lany 125 × 145 mm
Nr inw.: MSM MP 5387
430. Byli wśród nas (opus 194) 1970
Dwustronny brąz lany 83 × 158 mm
Nr inw.: MSM MP 6618
431. Pejzaż z portretem królowej (opus 471) 1975
Dwustronny brąz emalia lany 134 × 206 mm
Nr inw.: MSM MP 6813
432. Horyzont albo wielka podróż (opus 743) 1975
Dwustronny brąz lany 145 × 142 mm
Nr inw.: MSM MP 7893
438. Epitafium (opus 821) 1976
Dwustronny brąz lany 125 × 150 mm
Nr inw.: MSM MP 8605
434. Z przypomnienia (opus 826) 1976
Dwustronny brąz lany 147 × 147 mm
Nr inw.: MSM MP 8604
435. Sen Sylwii (opus 696) 1976
Dwustronny brąz lany 135 × 136 mm
Nr inw.: MSM MP 7895

Ryszard Stryjecki (ur. 1937), Warszawa

436. Galileusz 1969
Dwustronny brąz lany 186 mm
Nr inw.: MSM MP 7222
437. Niccolo Paganini ok. 1970
Jednostronny brąz lany 162 × 114 mm
Nr inw.: MSM MP 7602
438. Louis Armstrong 1977
Dwustronny brąz lany 110 × 148 mm
Nr inw.: MSM MP 8557
439. Pablo Picasso 1977
Dwustronny brąz lany 198 × 171 mm
Nr inw.: MSM MP 7904
440. Tycjan 1977
Dwustronny brąz lany 159 × 120 mm
Nr inw.: MSM MP 7906
441. Papież Jan XXIII 1977
Jednostronny brąz srebrzony lany 210 mm
Nr inw.: MSM MP 8556
442. Vincent van Gogh 1977
Dwustronny brąz lany 143 × 138 mm
Nr inw.: MSM MP 7972
443. Peter Paul Rubens 1977
Dwustronny brąz lany 145 × 147 mm
Nr inw.: MSM MP 7723
444. Charles Chaplin 1978
Dwustronny brąz srebrzony lany 110 × 125 mm
Nr inw.: MSM DEP. 1565

Kazimierz Szambelan (ur. 1922), Warszawa

445. Siedzący z kwiatem 1963
Jednostronny brąz lany 98 × 100 mm
Nr inw.: MSM MP 1678

446. Portret matki 1963
Jednostronny brąz lany 105 × 104 mm
Nr inw.: MSM MP 1080
447. Rafał 1969
Jednostronny brąz lany 82 × 84 mm
Nr inw.: MSM MP 2942
448. Dzieciom ofiarom wojny 1969
Jednostronny brąz lany 114 × 87 mm
Nr inw.: MSM MP 6204
449. Kobieta z kwiatami 1970
Jednostronny brąz lany 122 mm
Nr inw.: MSM 6695
450. Portret społecznika 1973
Jednostronny brąz lany 131 × 131 mm
Nr inw.: MSM MP 8010

Maciej Szańkowski (ur. 1938), Warszawa

451. Sygnały 1965
Jednostronny brąz lany 98 × 100 mm
Nr inw.: MSM MP 1679
452. Węzły 1966
Jednostronny brąz srebrzony lany 134 mm
Nr inw.: MSM MP 6205
453. Fetysz II 1966
Jednostronny brąz lany 120 × 120 mm
Nr inw.: MSM MP 1082
454. Laser 1966
Jednostronny brąz lany 100 × 135 mm
Nr inw.: MSM MP 1081
455. Baśń 1966
Jednostronny brąz srebrzony lany 97 × 127 mm
Nr inw.: MSM MP 5380
456. Tarcza 6/71 1971
Jednostronny brąz lany 155 × 150 mm
Nr inw.: MSM MP 6712
457. Tarcza 7/72 1972
Jednostronny brąz lany 150 × 131 mm
Nr inw.: MSM MP 6713

Ludwika Szemioth-Bursa (ur. 1930), Kraków

458. Byk 1966
Jednostronny brąz lany 152 × 160 mm
Nr inw.: MSM MP 6449
459. Bezdonna 1974
Jednostronny brąz lany 106 × 124 mm
Nr inw.: MSM MP 8591

Jednostronny brąz lany 106 × 124 mm
Nr inw.: MSM MP 8591

Jerzy Sztuka (ur. 1943), Częstochowa

460. Dante liberatione 1975
Jednostronny miedź lany 196 × 168 mm
Nr inw.: MSM MP 8417

Antoni Ślęzak (ur. 1929), Warszawa

461. Pierwszy 1969
Jednostronny brąz lany 84 × 54 mm
Nr inw.: MSM MP 7485
462. Ludwig van Beethoven 1971
Jednostronny brąz lany 114 × 106 mm
Nr inw.: MSM MP 6816
463. Oratorium 1972
Jednostronny brąz lany 195 × 199 mm
Nr inw.: MSM MP 5971
464. Simfonia 1972
Jednostronny brąz lany 118 × 139 mm
Nr inw.: MSM MP 6208
465. Panta rei 1973
Dwustronny brąz lany 180 mm
Nr inw.: MSM MP 7489
466. Koncert symfoniczny 1974
Jednostronny brąz lany 187 × 199 mm
Nr inw.: MSM MP 7488

Karol Tchorek (ur. 1904), Warszawa

467. Schakespeare 1960
Jednostronny brąz lany 137 × 167 mm
Nr inw.: MSM MP 1714
468. Protest 1970
Jednostronny brąz lany 230 × 168 mm
Nr inw.: MSM MP 5541

Zofia Tchorek (ur. 1916), Warszawa

469. Hanno Fame 1968
Jednostronny brąz lany 113 × 125 mm
Nr inw.: MSM MP 3411

Janusz Trzebiatowski (ur. 1936), Kraków

470. Plastycy Nowej Huty 1970
Dwustronny brąz lany 72 × 77 mm
Nr inw.: MSM MP 5393

471. Biennale grafiki 1973
Dwustronny brąz lany 86 × 86 mm
Nr inw.: MSM MP 7016
472. Pałac pod Baranami 1973
Dwustronny brąz lany 80 mm
Nr inw.: MSM MP 6125
473. 20 lat Oddziału Międzyuczelnianego PTTK w Krakowie 1974
Dwustronny brąz lany 92 mm
Nr inw.: MSM MP 7321
474. Lenin 1974
Dwustronny brąz lany 116 mm
Nr inw.: MSM MP 8408
475. Za mądrość i dobrą robotę 1975
Dwustronny brąz lany 82 mm
Nr inw.: MSM MP 7318
476. Julian Kawalec 1976
Dwustronny brąz srebrzony lany 118 mm
Nr inw.: MSM MP 7534
477. Plakietka studyjna 1976
Dwustronny brąz lany 112 × 132 mm
Nr inw.: MSM MP 7980
478. Mostostal Chojnice 1976
Dwustronny brąz srebrzony lany 95 × 95 mm
Nr inw.: MSM MP 7371
479. Festiwal Pianistyki Polskiej w Słupsku 1976
Dwustronny brąz lany 82 mm
Nr inw.: MSM MP 7322
480. Festiwal Pianistyki Polskiej w Słupsku 1977
Dwustronny brąz lany 116 mm
Nr inw.: MSM MP 8410
481. Wystawa twórczości J. Trzebiatowskiego 1978
Dwustronny brąz srebrzony lany 146 × 136 mm
Nr inw.: MSM MP 8609

**Magdalena Waćsiszewska-Dobrucka (ur. 1951),
Warszawa**

482. Lato 1976
Dwustronny brąz lany 156 × 166 mm
Nr inw.: MSM MP 8414
483. Portret 1978

Dwustronny brąz lany 140 × 153 mm
Nr inw.: MSM MP 8612

Marian Wnuk (1906-1967), Warszawa

484. Konie 1965
Jednostronny brąz lany 292 × 435 mm
Nr inw.: MSM MP 8266

Ryszard Wojciechowski (ur. 1939), Warszawa

485. Lenino 1968
Jednostronny cynk aluminium 58 × 115 mm
Nr inw.: MSM MP 4975
486. W ataku 1968
Dwustronny aluminium lany 98 × 98 mm
Nr inw.: MSM MP 5000
487. Na taffi 1969
Jednostronny brąz lany 98 × 104 mm
Nr inw.: MSM MP 5381

Tadeusz Wyrzykowski (ur. 1925), Warszawa

488. Portret 1956
Jednostronny brąz lany 246 × 187 mm
Nr inw.: MSM MP 4879

Mieczysław Zdanowicz (ur. 1928), Wrocław

489. III Triennale rysunku Wrocław 1968
Dwustronny brąz lany 94 × 105 mm
Nr inw.: MSM MP 3196
490. Festiwal Teatru Jednego Aktora 1970
Dwustronny brąz lany 116 × 117 mm
Nr inw.: MSM MP 5350
491. Festiwal Teatru Jednego Aktora 1973
Dwustronny brąz lany 108 × 112 mm
Nr inw.: MSM MP 6977
492. Moja noc 1974
Jednostronny brąz lany 155 × 165 mm
Nr inw.: MSM MP 7528
493. Królowej Bonie 1974
Jednostronny brąz lany 113 × 117 mm
Nr inw.: MSM MP 7533
494. Królowej Bonie 1975
Jednostronny brąz lany 113 × 117 mm
Nr inw.: MSM MP 7527

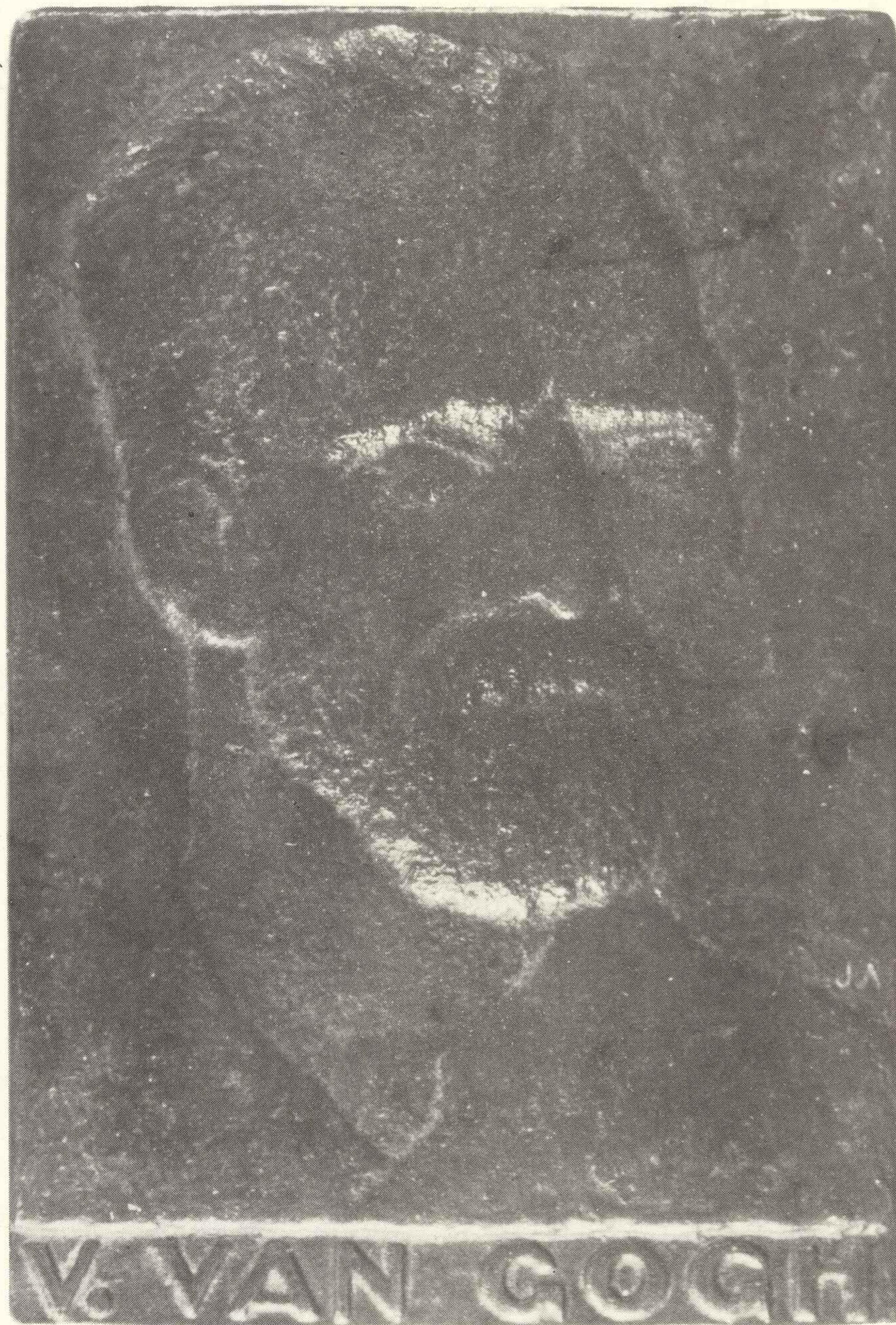

28

1. Józef Aumiller jednostronny

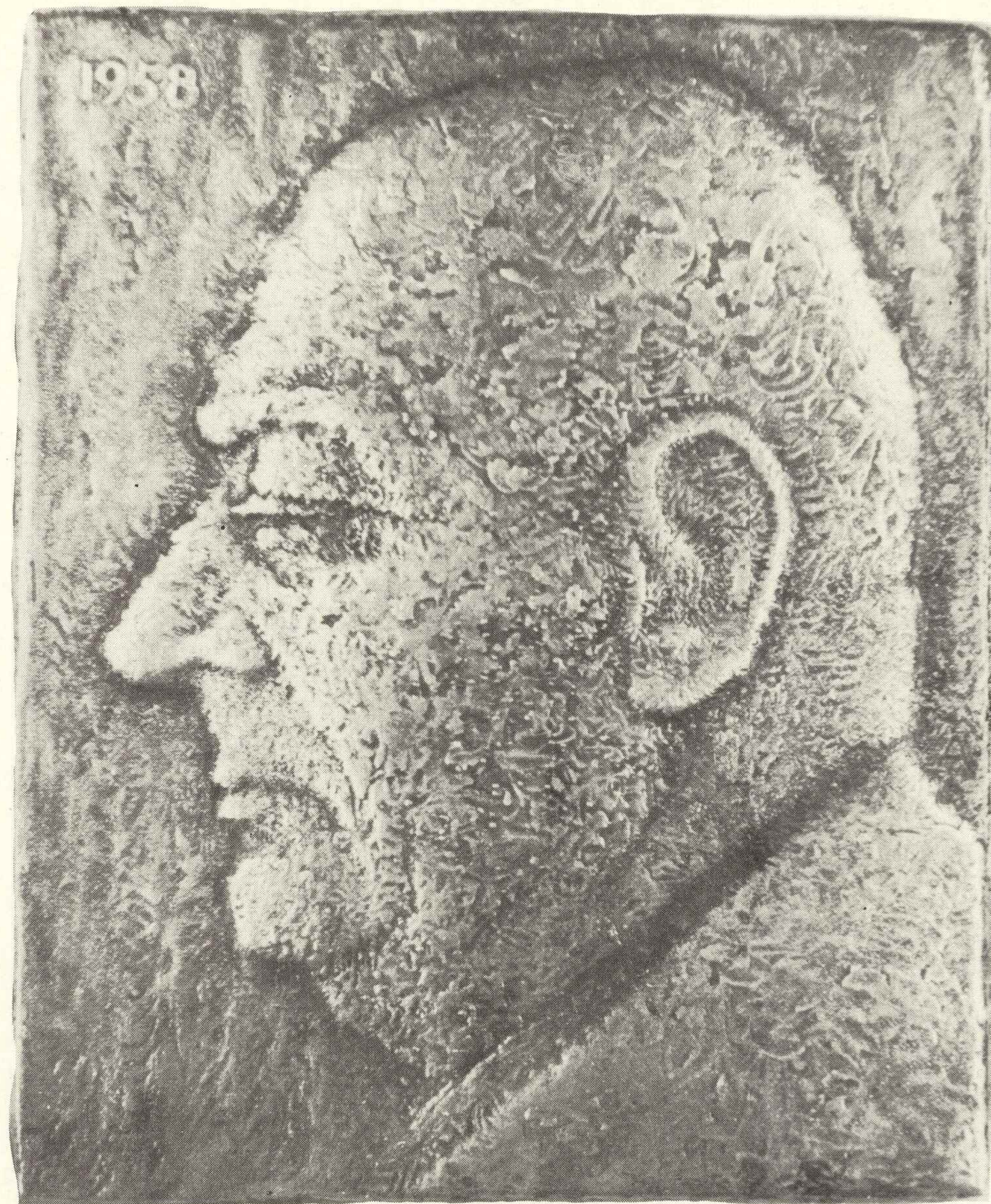

2. Józef Aumiller jednostronny

29

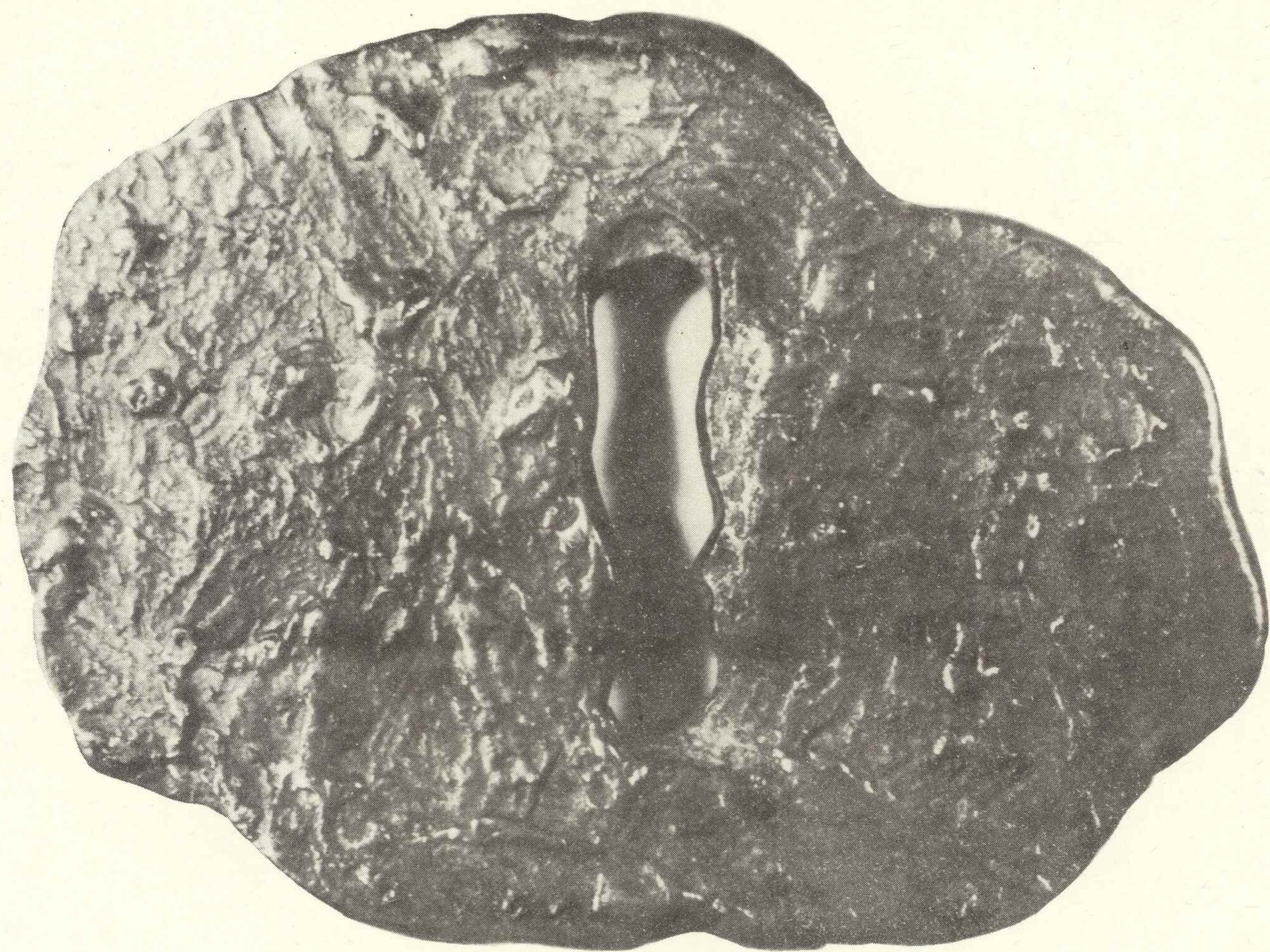

5. Jan Bakalarczyk awers



8. Jerzy Bandura awers

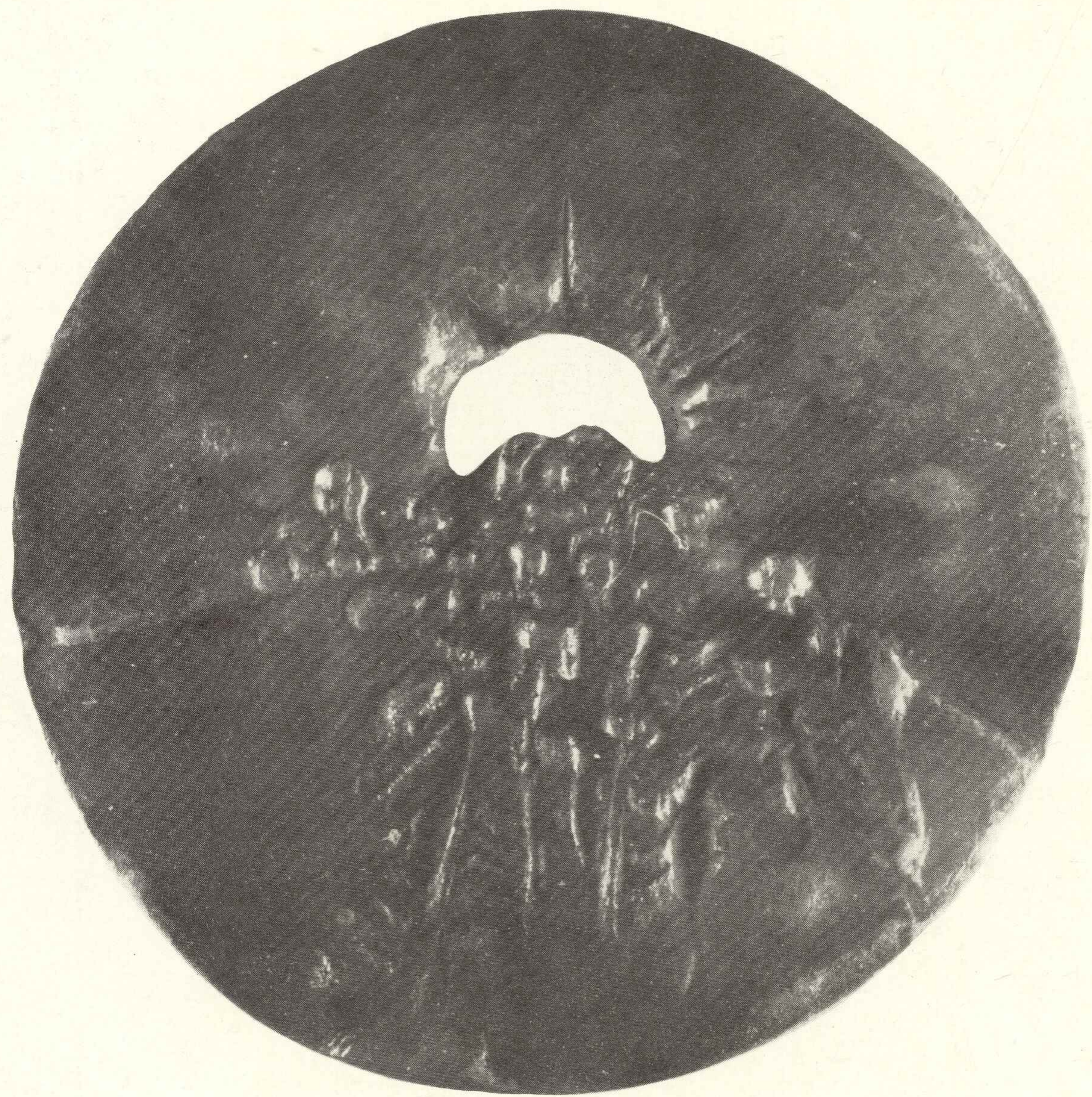

12. Wiesław Bielak awers

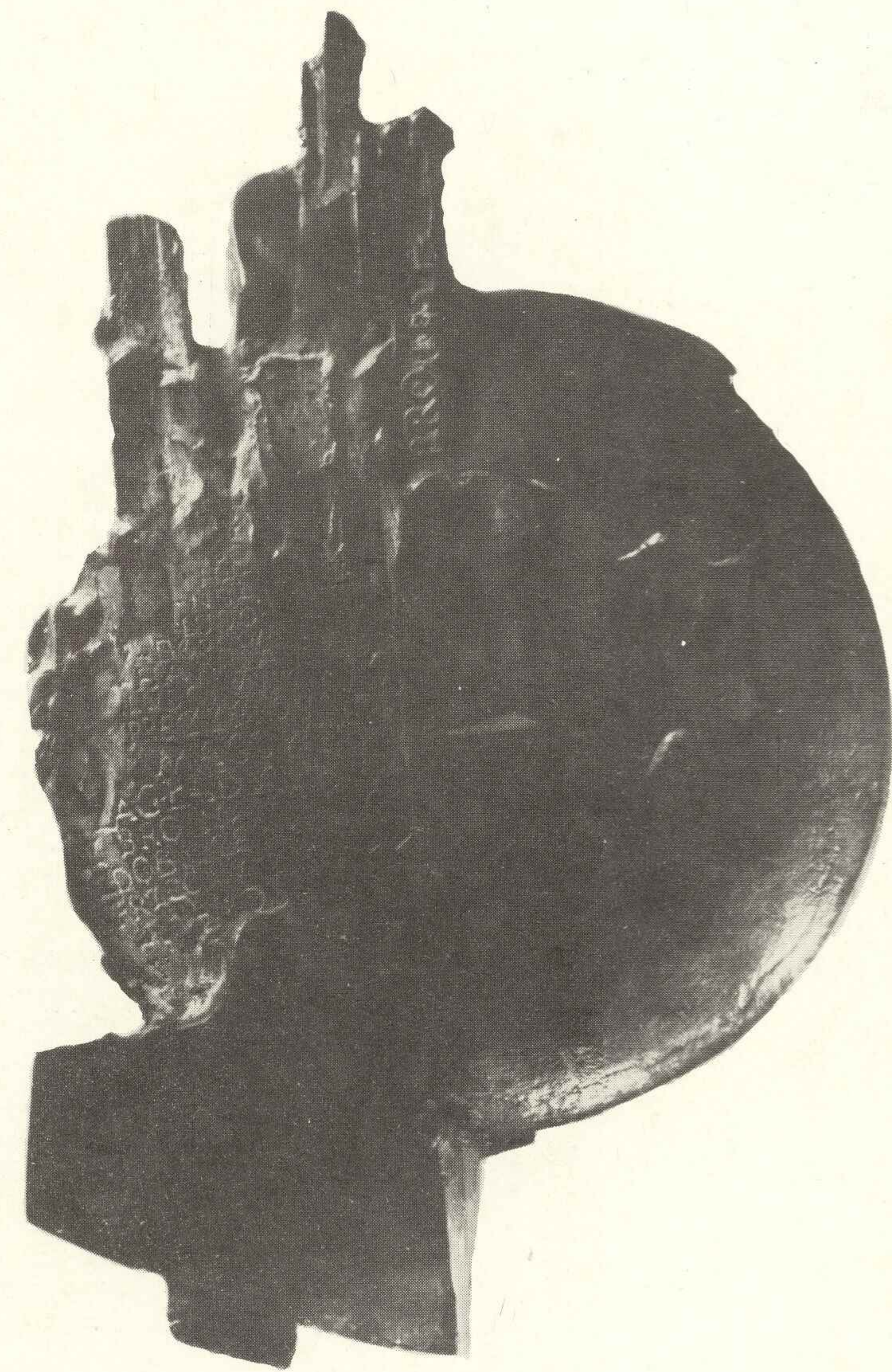

13. Wiesław Bielak awers

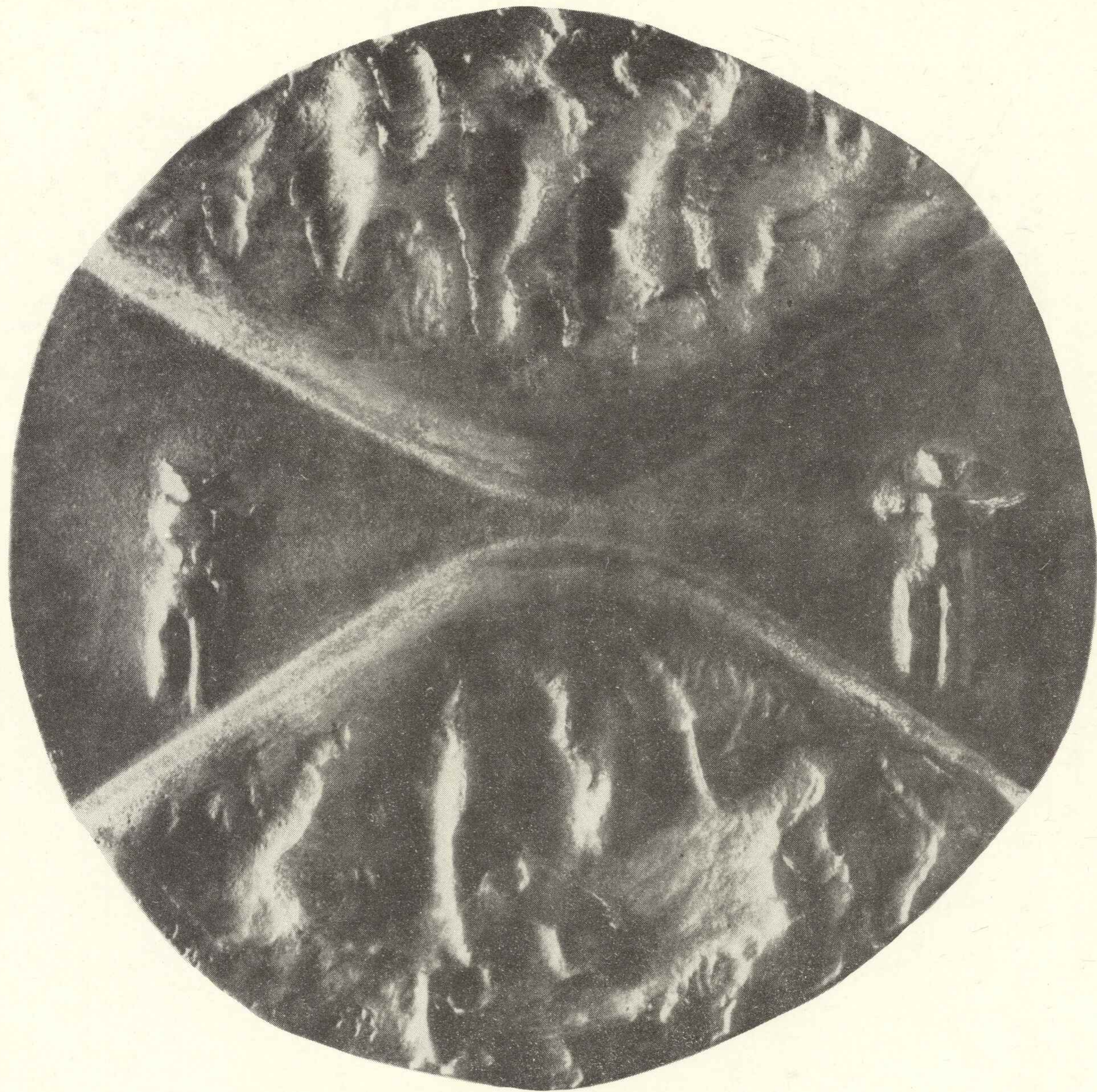

17. Stanisław Biżek jednostronny

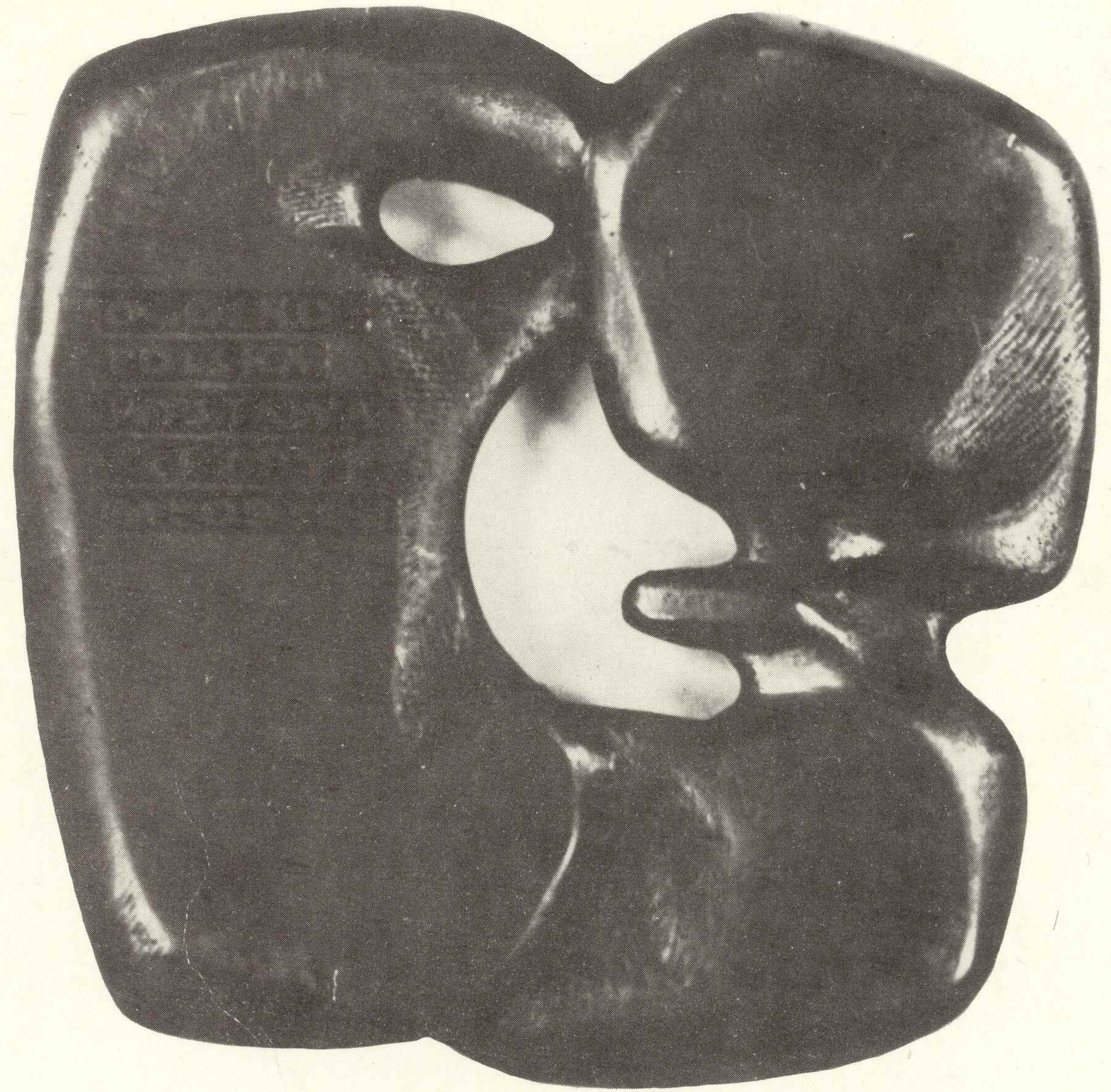

19. Aleksandra Bortowska awers

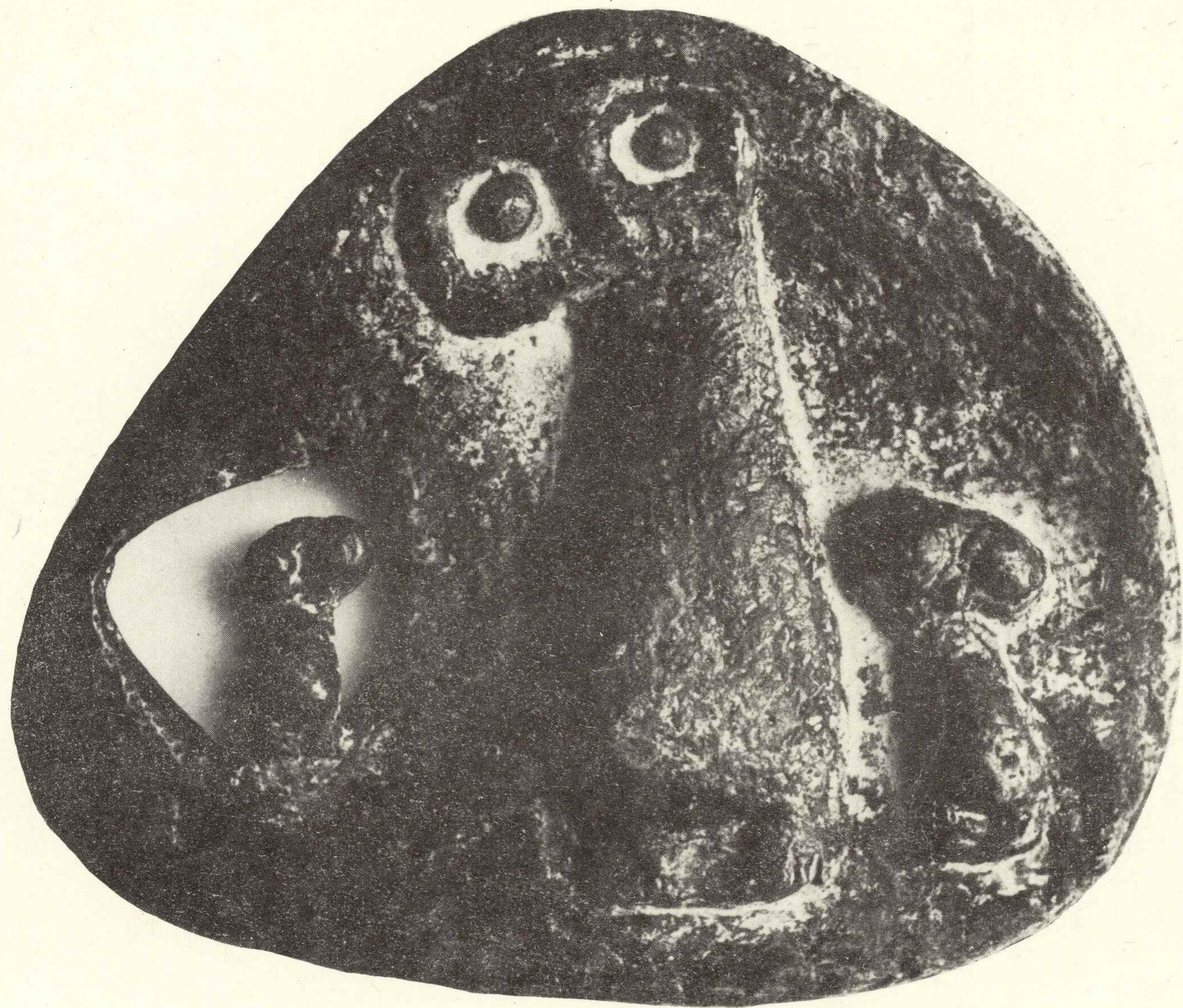

20. Bronisław Chromy awers



26. Bronisław Chromy awers



36. Bronisław Chromy awers



37. Bronisław Chromy awers



40. Zdzisław Cierniak jednostronny



42. Wiktoria Czechowska-Antoniewska jednostronny



43. Wojciech Czerwosz jednostronny

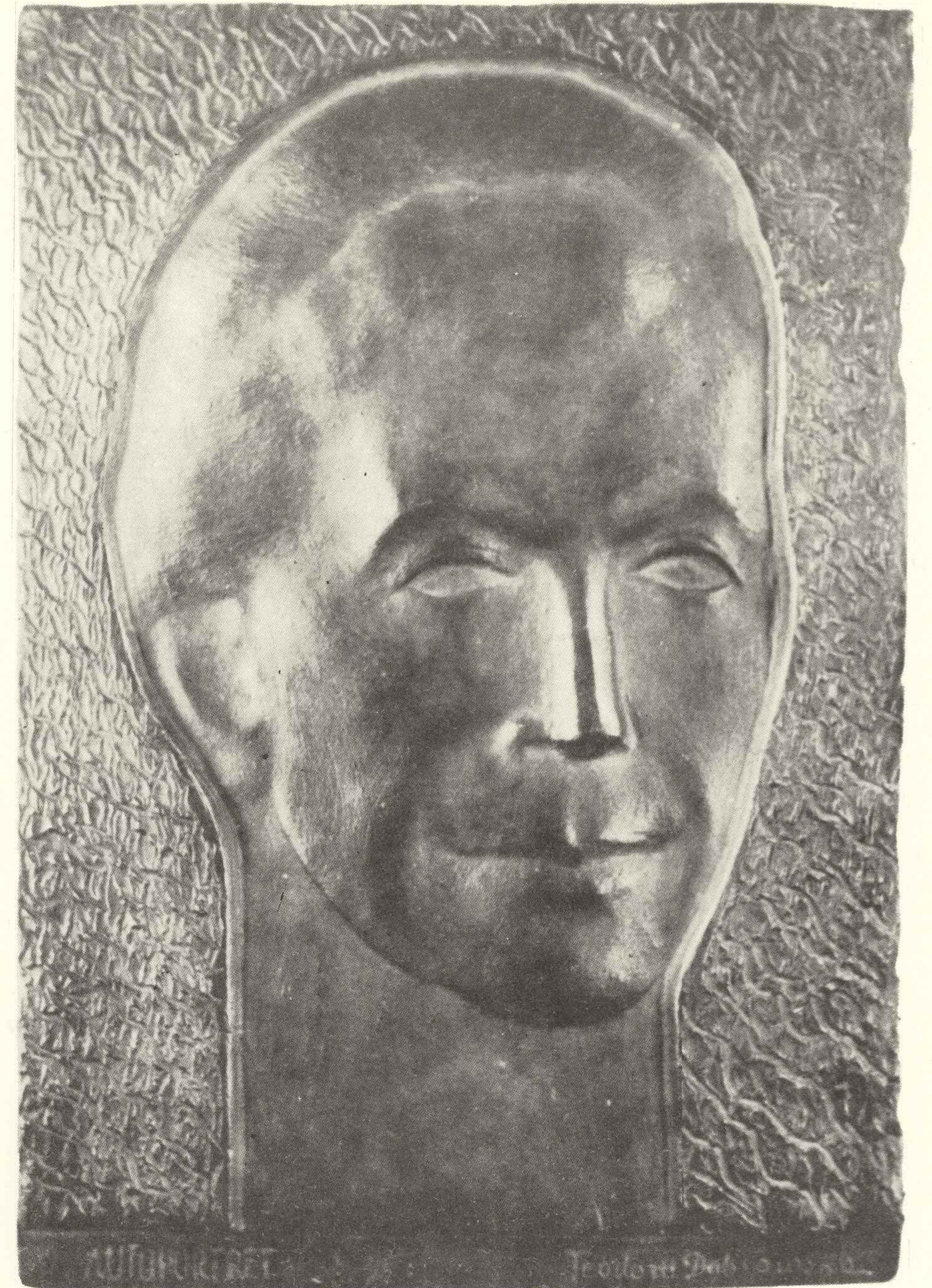

44. Teodora Dąbrowska jednostronny



51. Zofia Demkowska jednostronny



53. Zofia Demkowska jednostronny

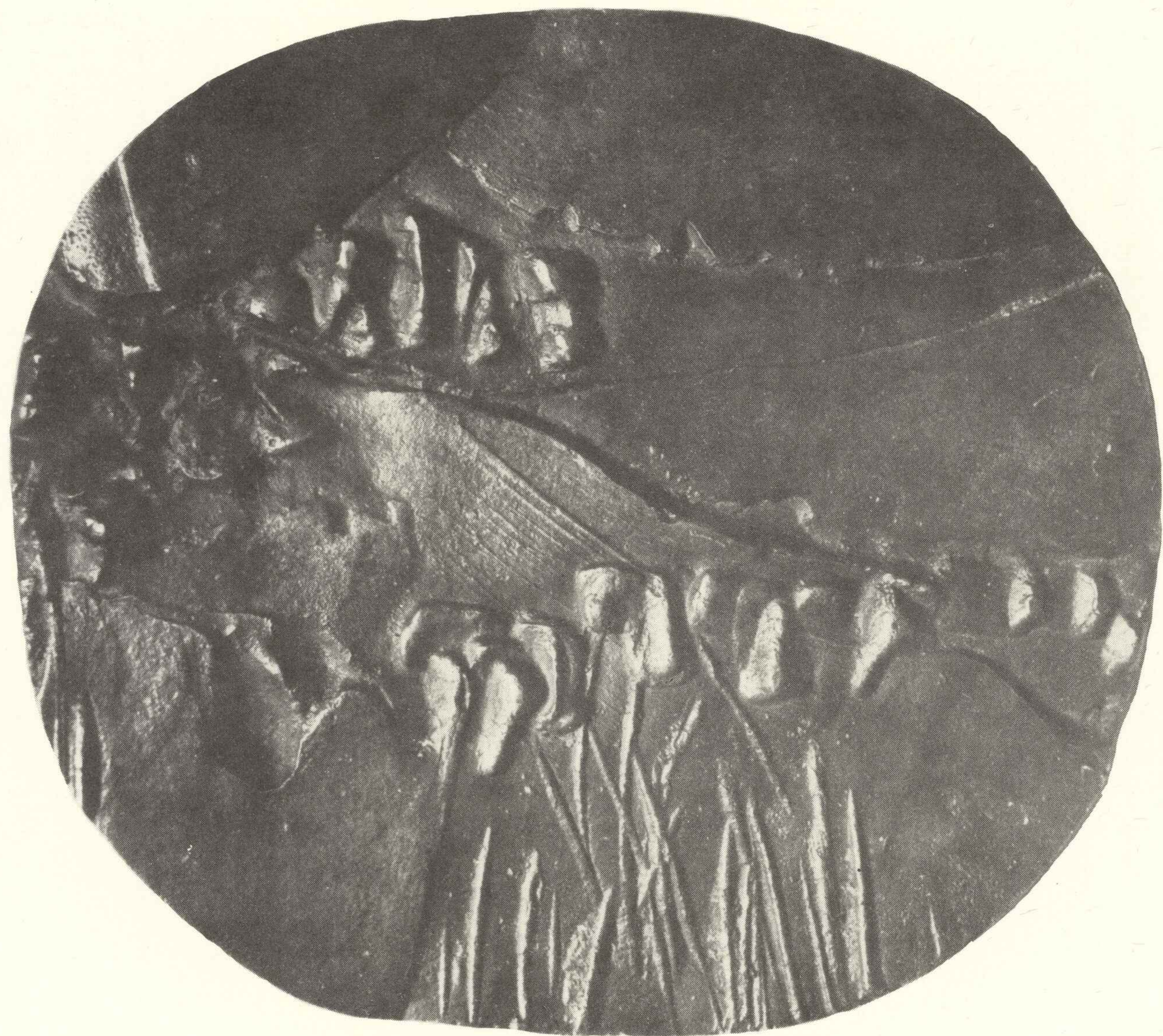

59. Zofia Demkowska jednostronny



60. Zofia Demkowska awers



65. Stefan Dousa awers



69. Danuta Dzielińska jednostronny



70. Stefania Gorczyca awers

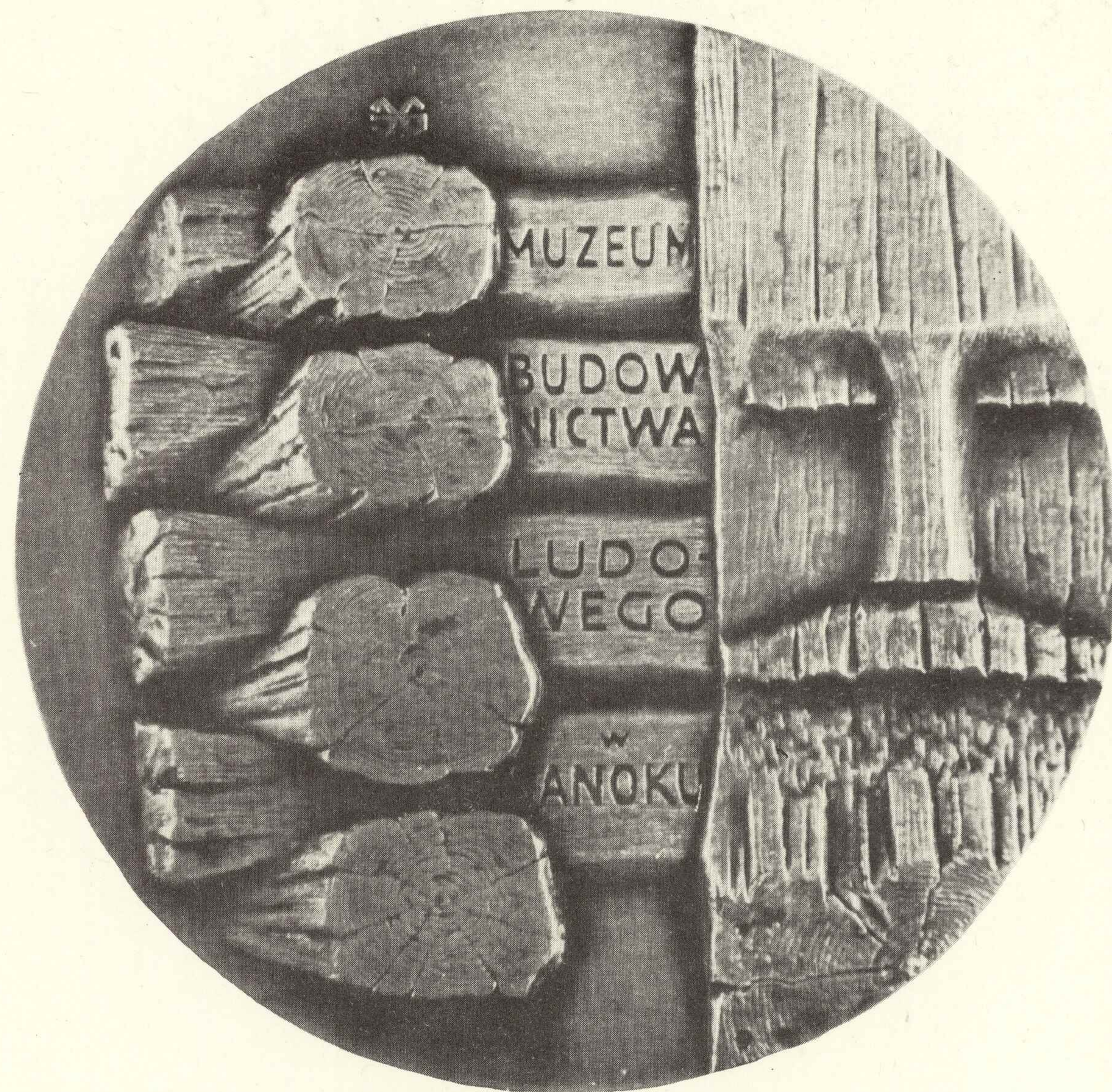

77. Edward Gorol rewers



84. Józef Gosławski awers



86. Józef Gosławski jednostronny



88. Józef Gosławski awers

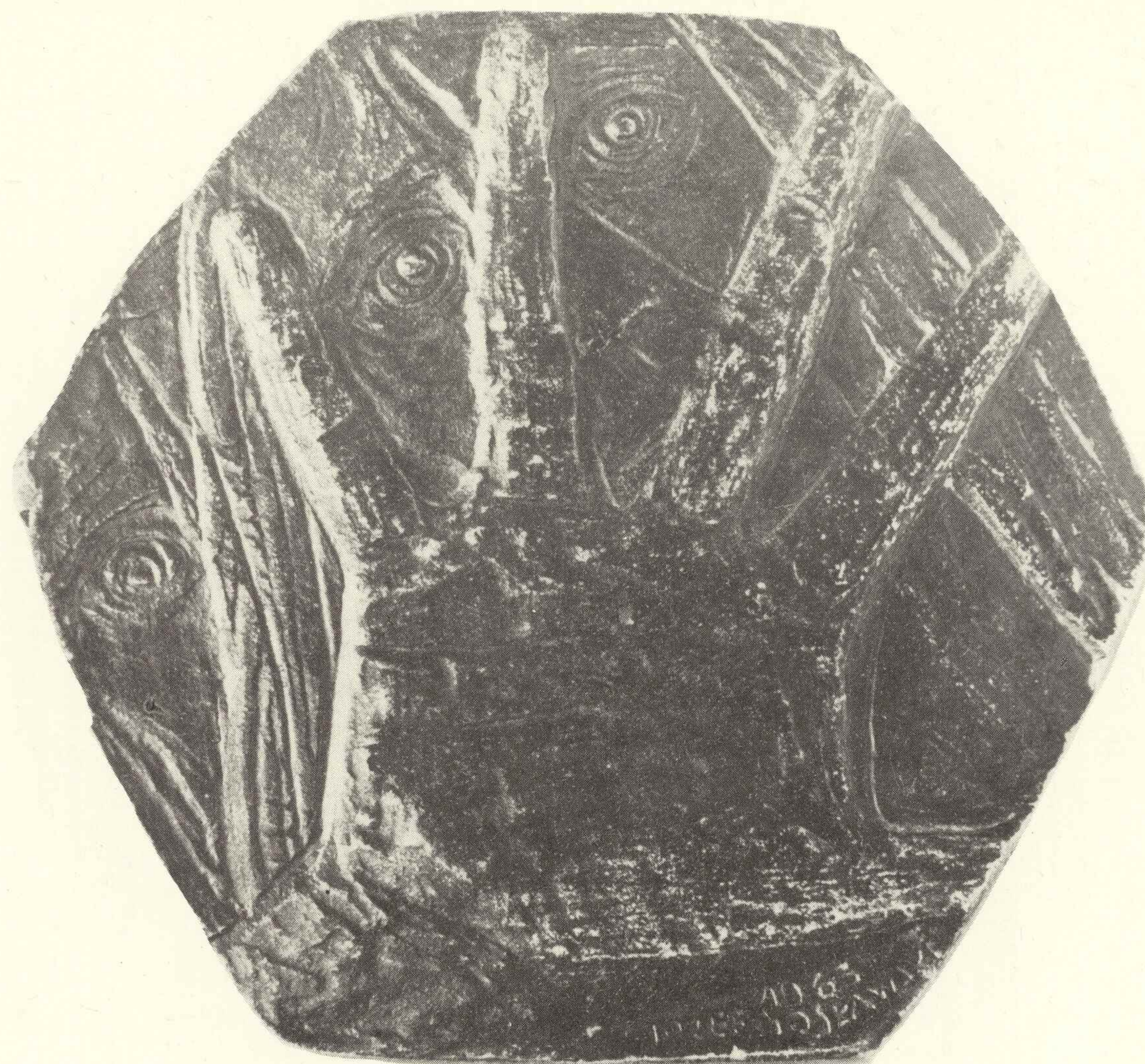

91. Józef Gosławski awers



92. Rajmund Gruszczyński jednostronny



98. Franciszek Habdas awers

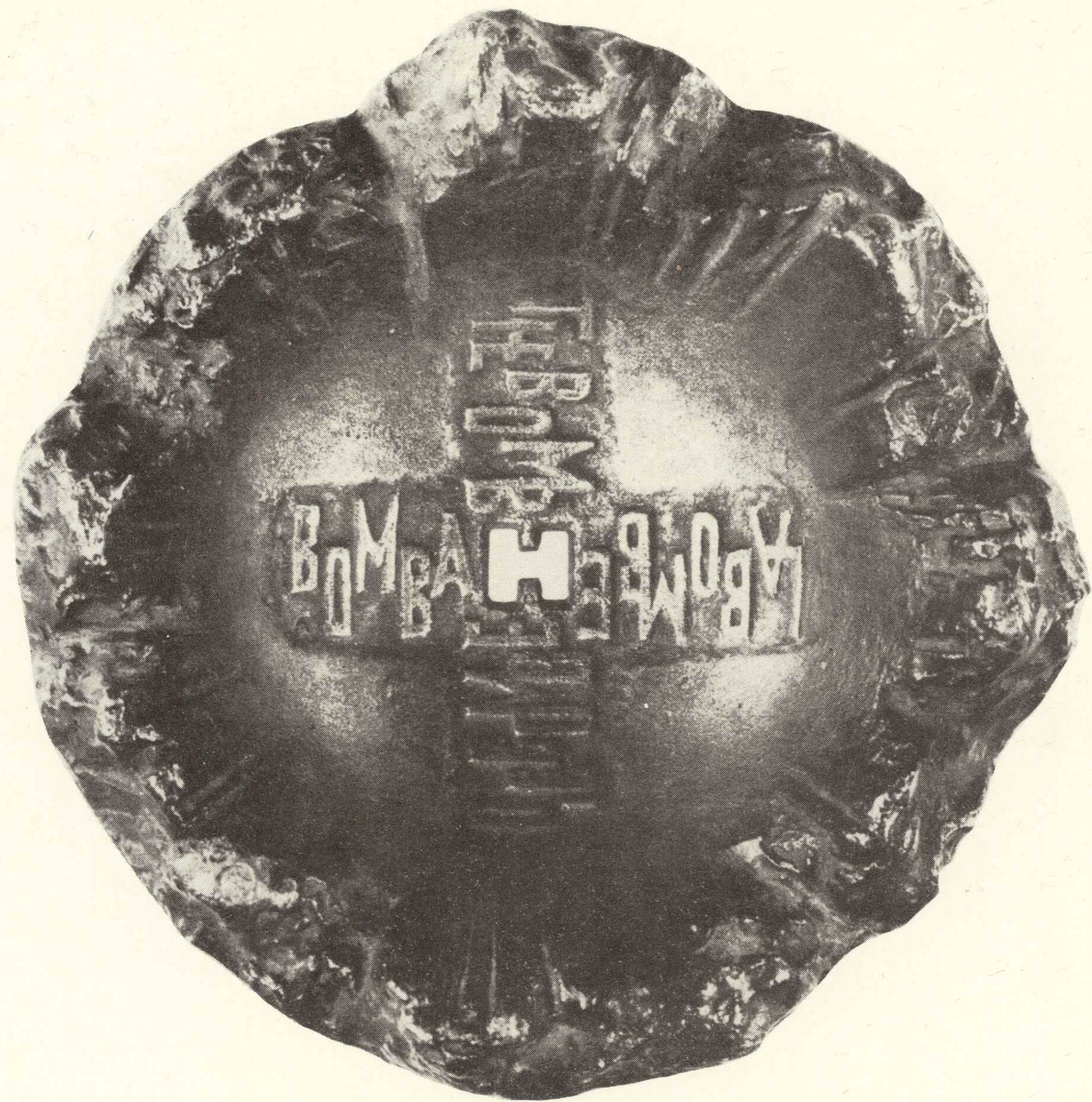

109. Franciszek Habdas awers



111. Franciszek Habdas awers



114. Franciszek Habdas awers

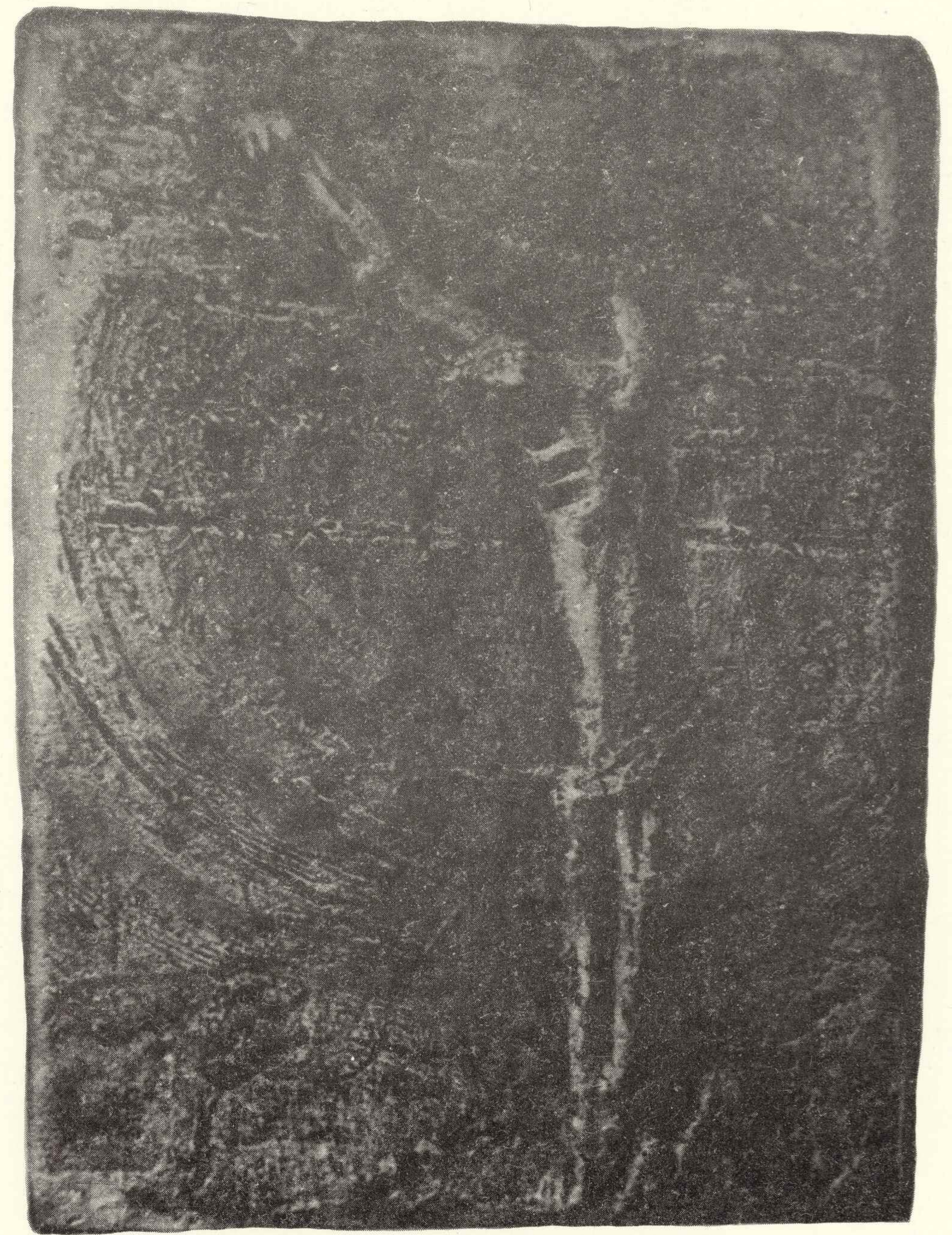

115. Edward Halek
jednostronny

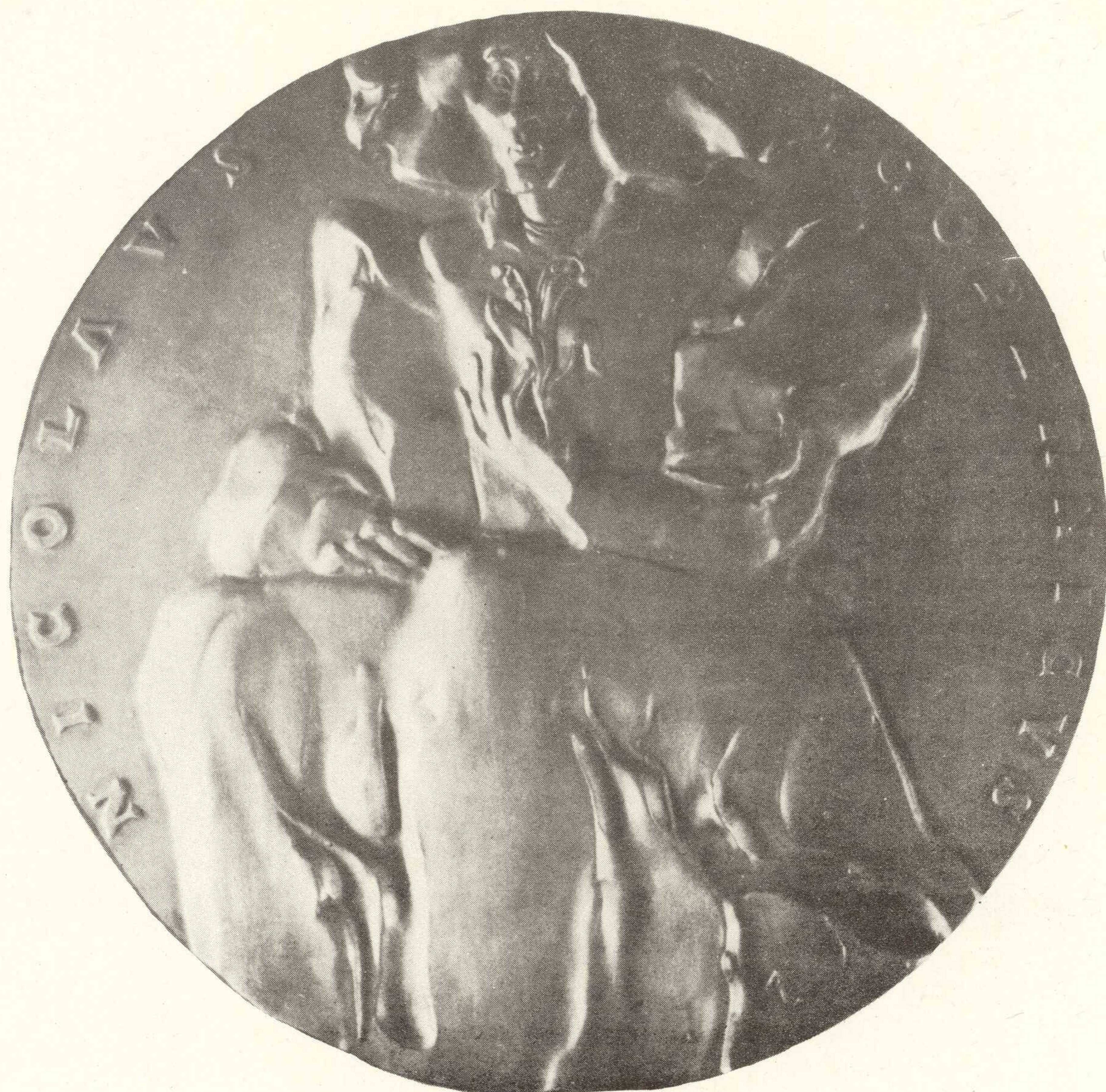

117. Anna Jarnuszkiewicz jednostronny

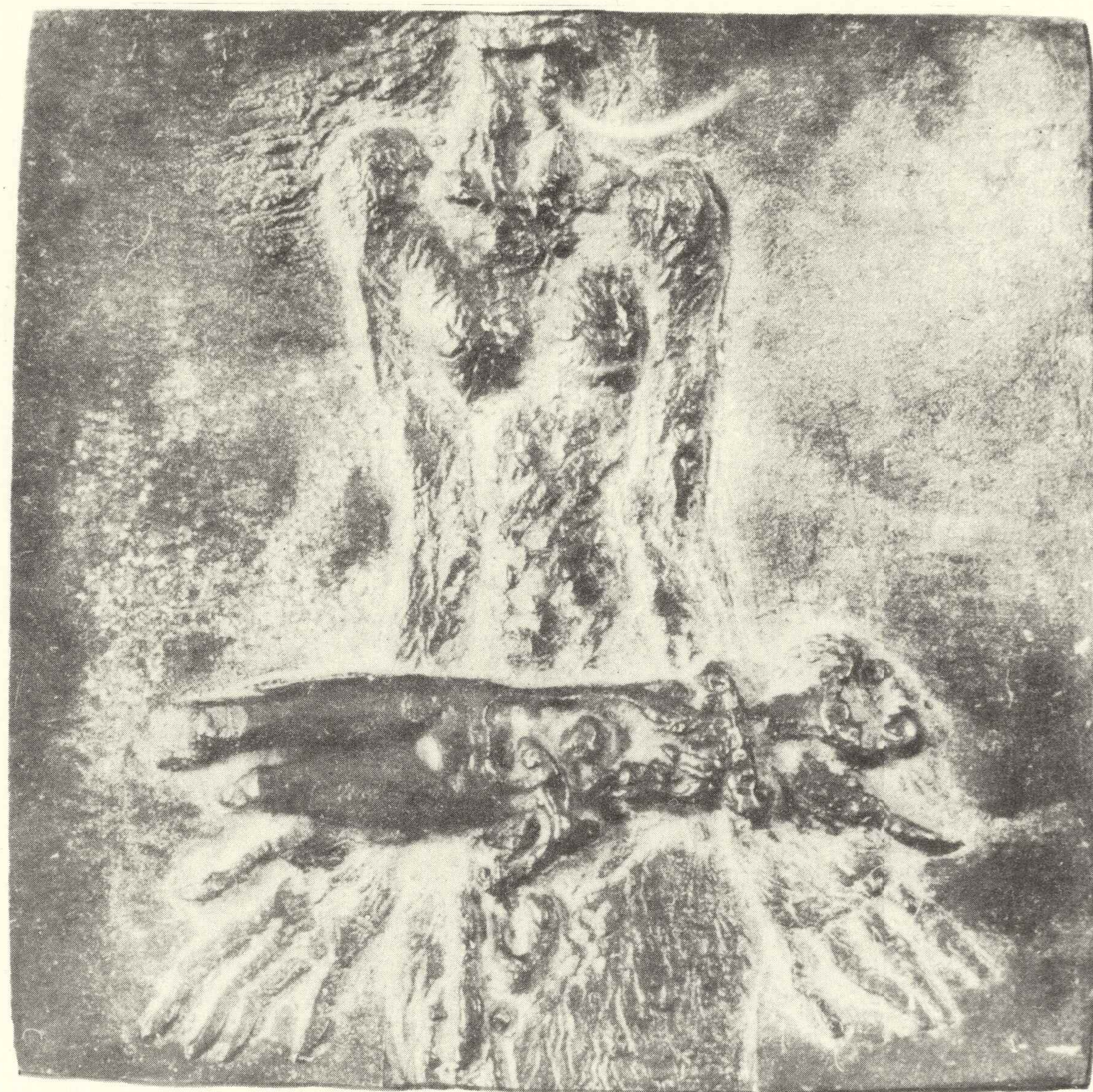

124. Jerzy Jarnuszkiewicz awers



126. Jerzy Jarnuszkiewicz rewers

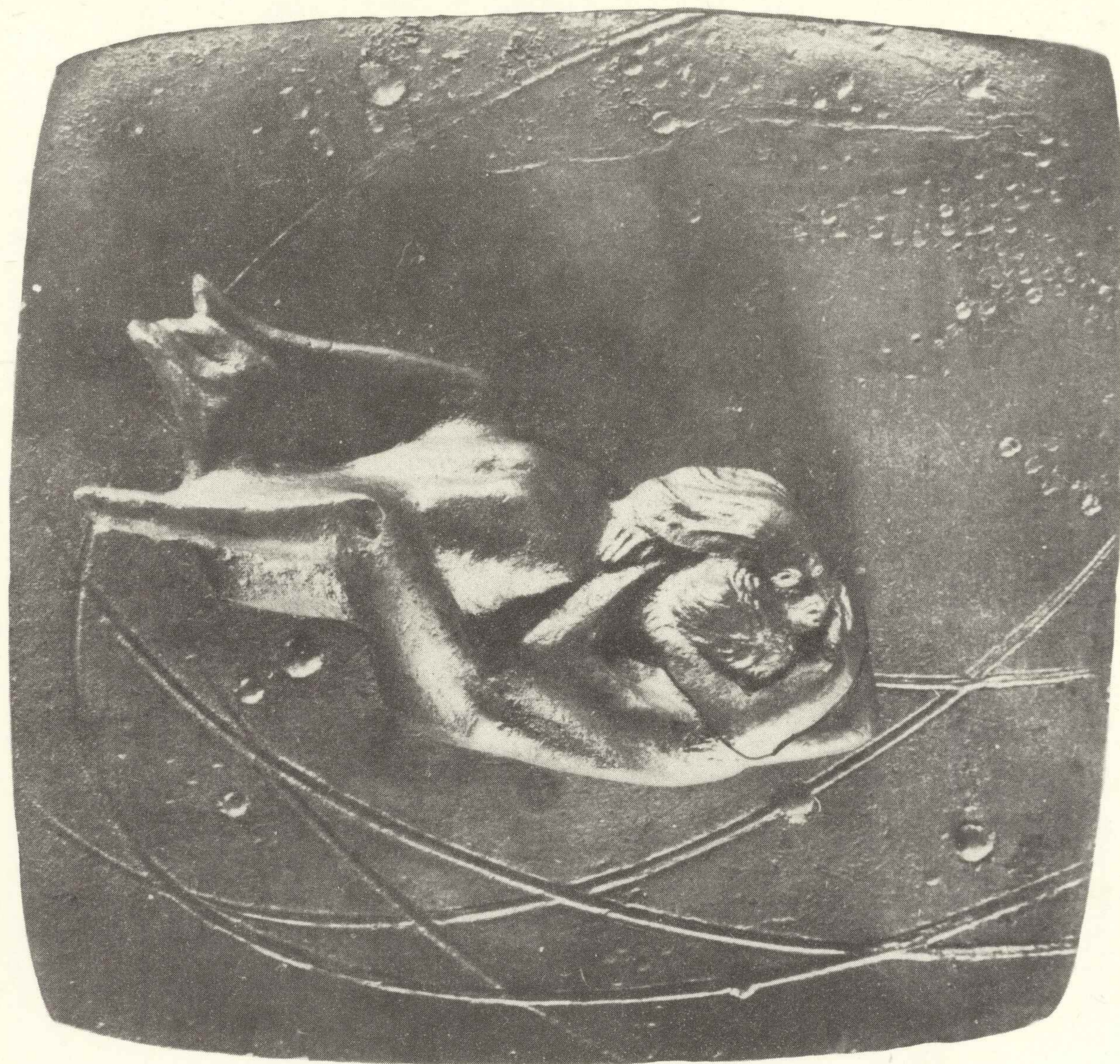

130. Jerzy Jarnuszkiewicz rewers

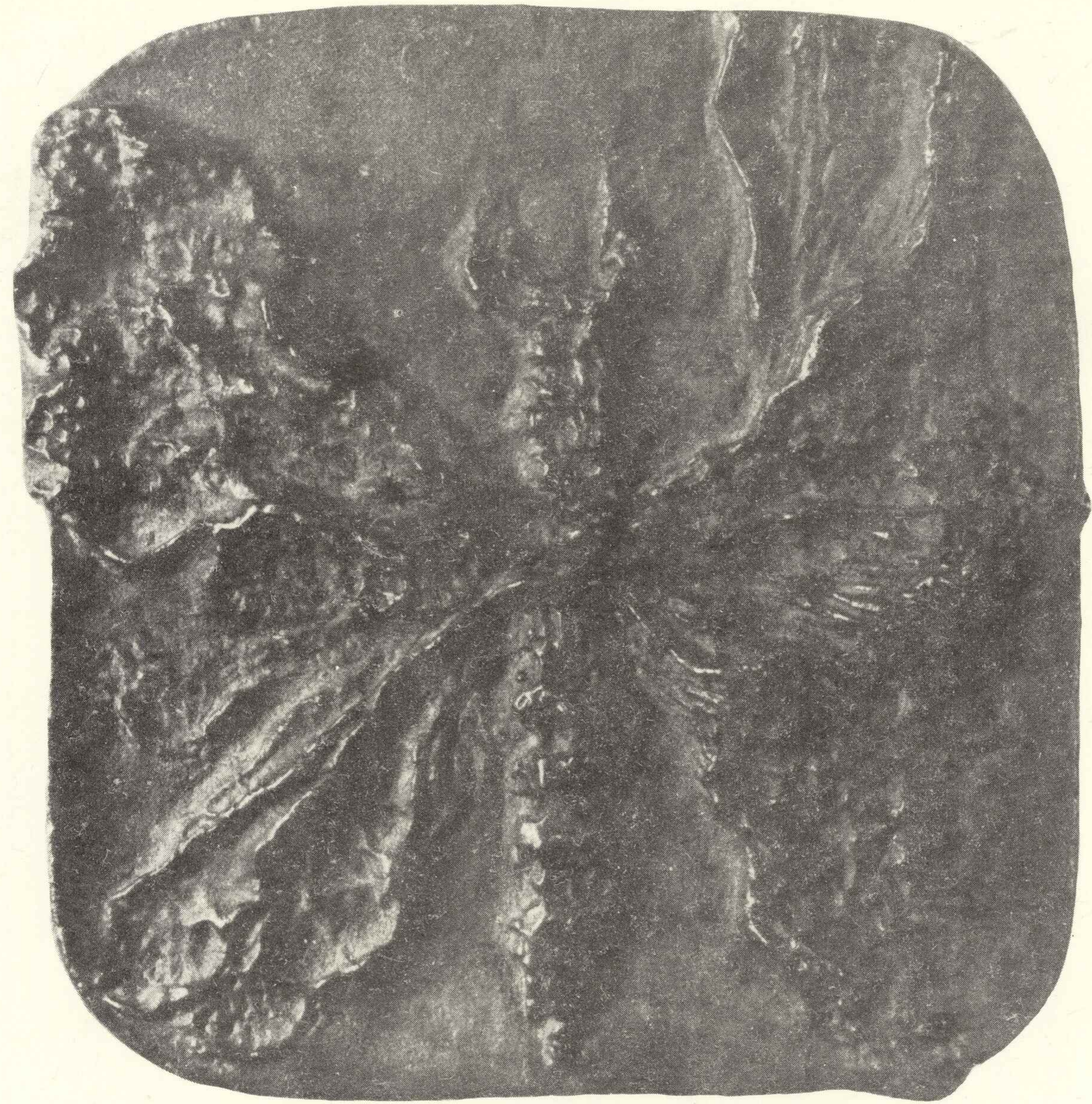

132. Anna Kamińska-Lapińska jednostronny

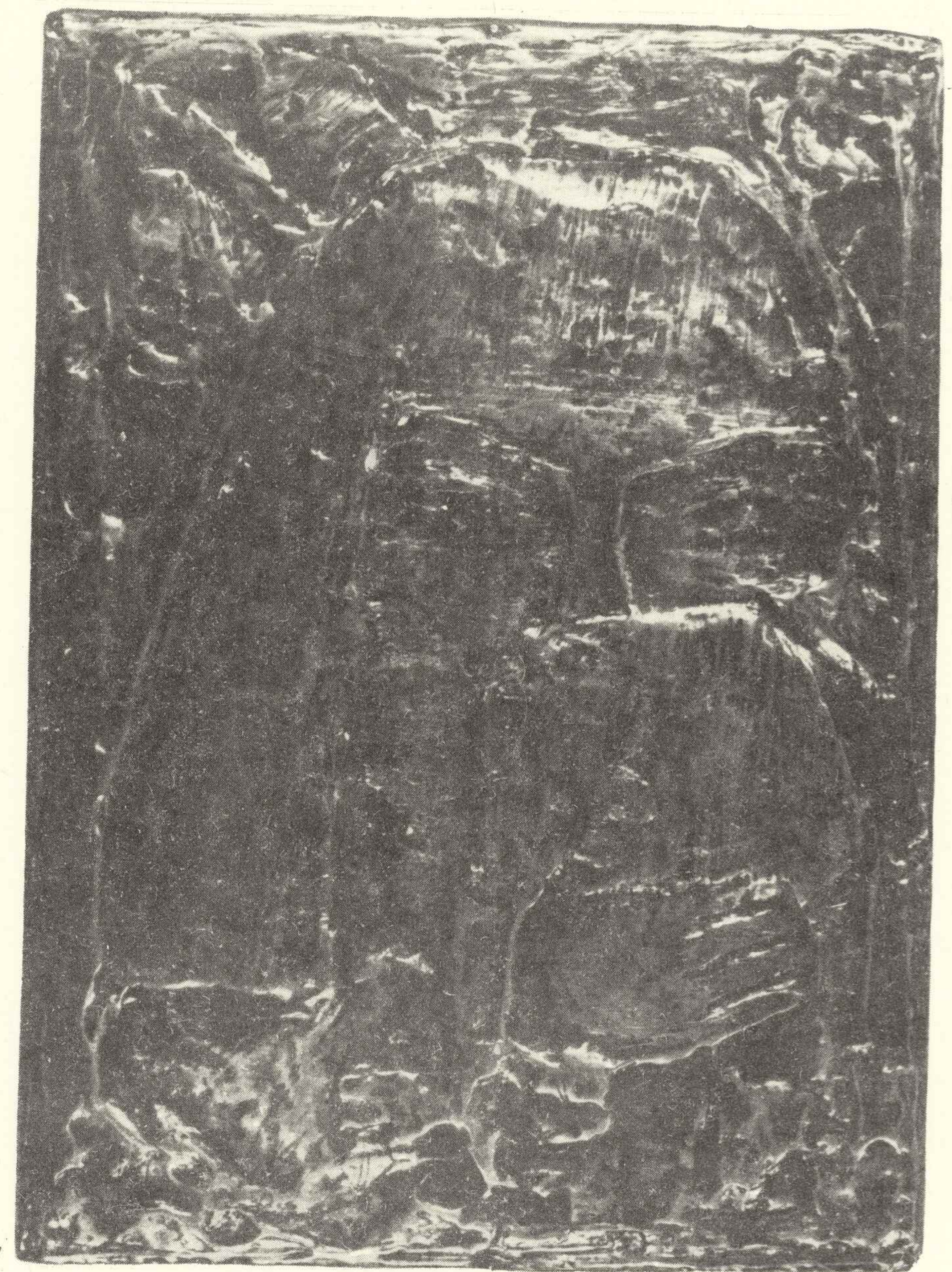

139. Józef Kandefer jednostronny

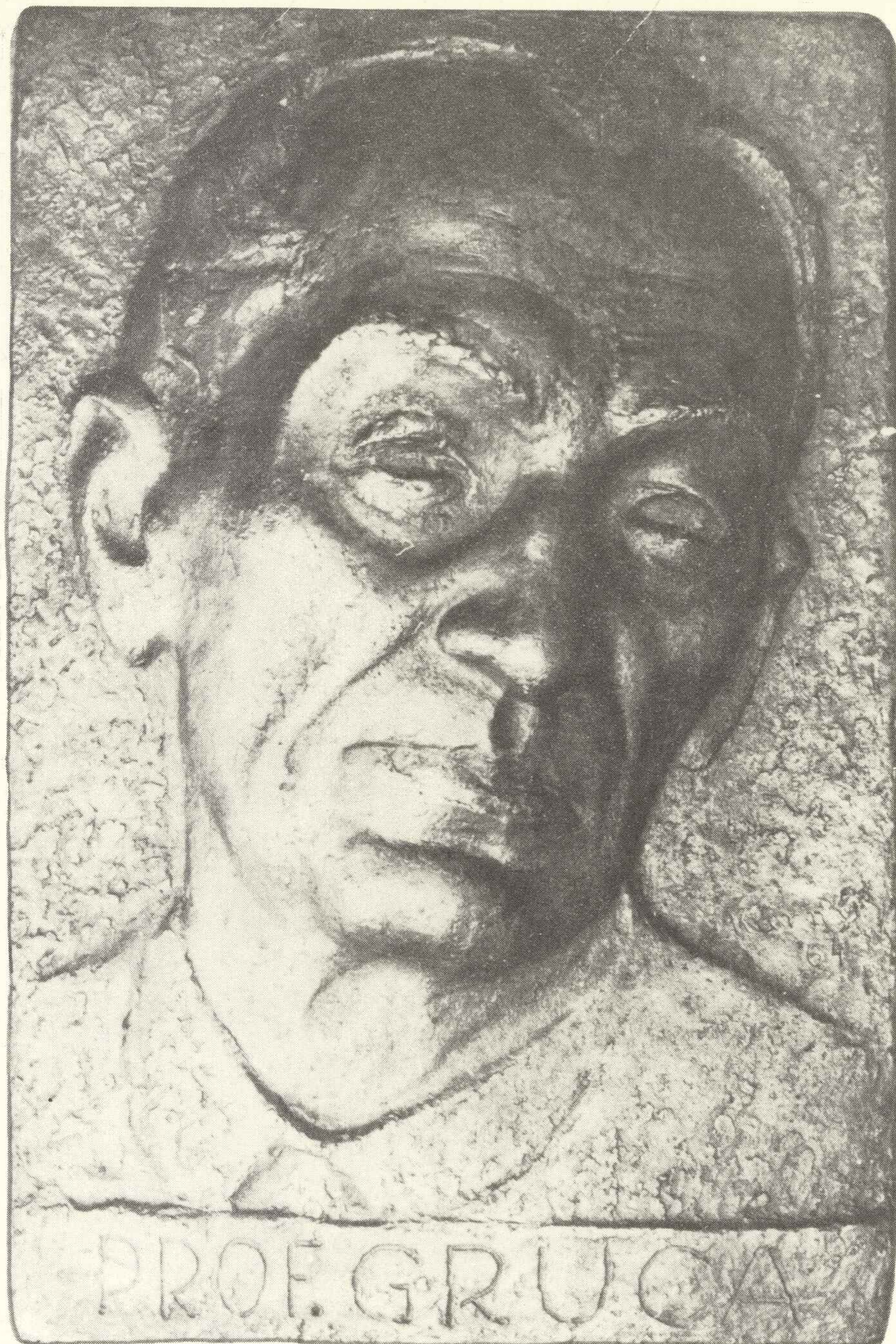

68

141. Alfons Karny jednostronny



144. Józef Kopczyński jednostronny

69



148. Józef Kopczyński jednostronny

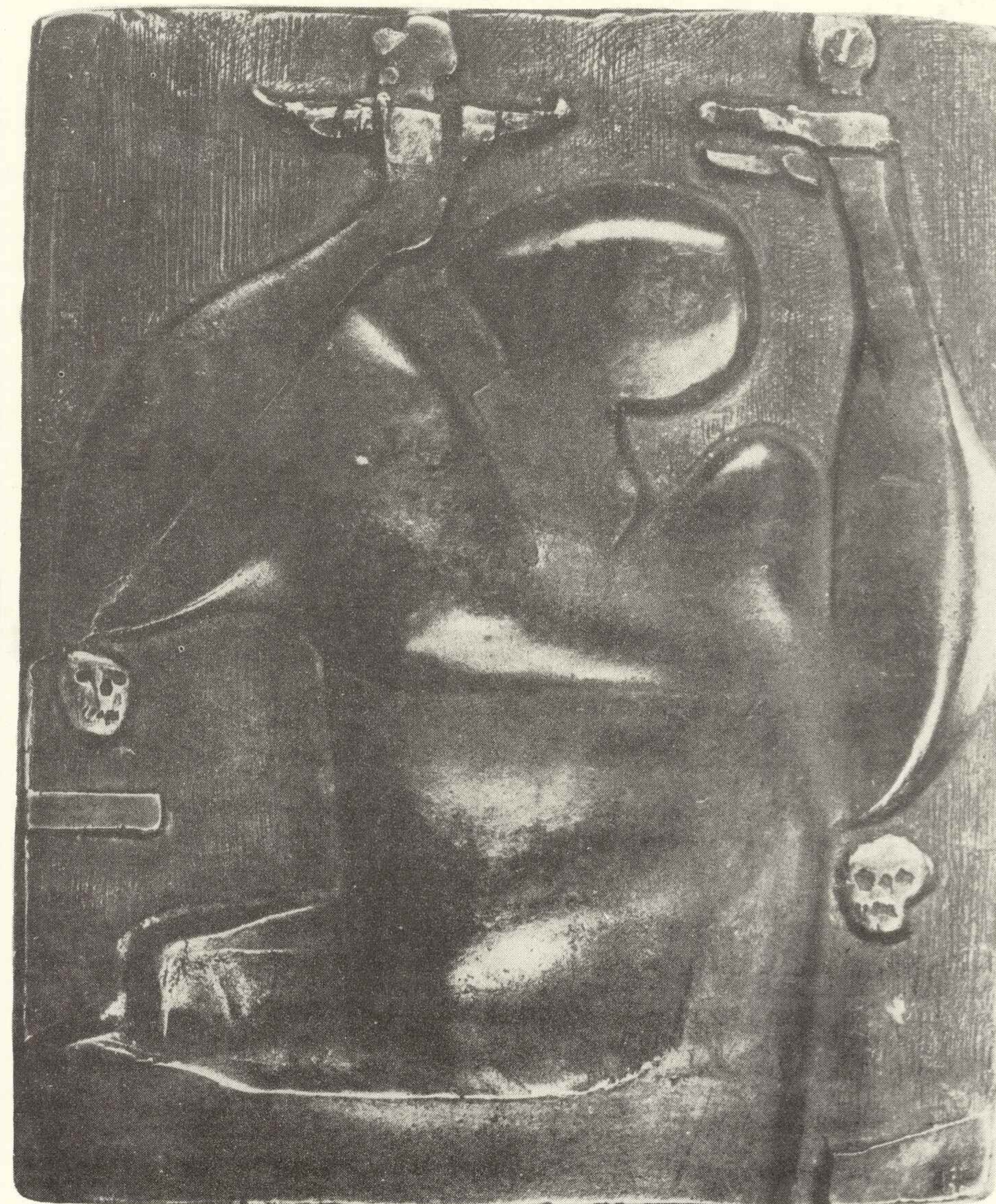

151. Józef Kopczyński jednostronny



157. Witold Korski awers



161. Witold Korski awers



170. Witold Korski revers



172. Witold Korski awers



175. Antoni Kostrzewa awers

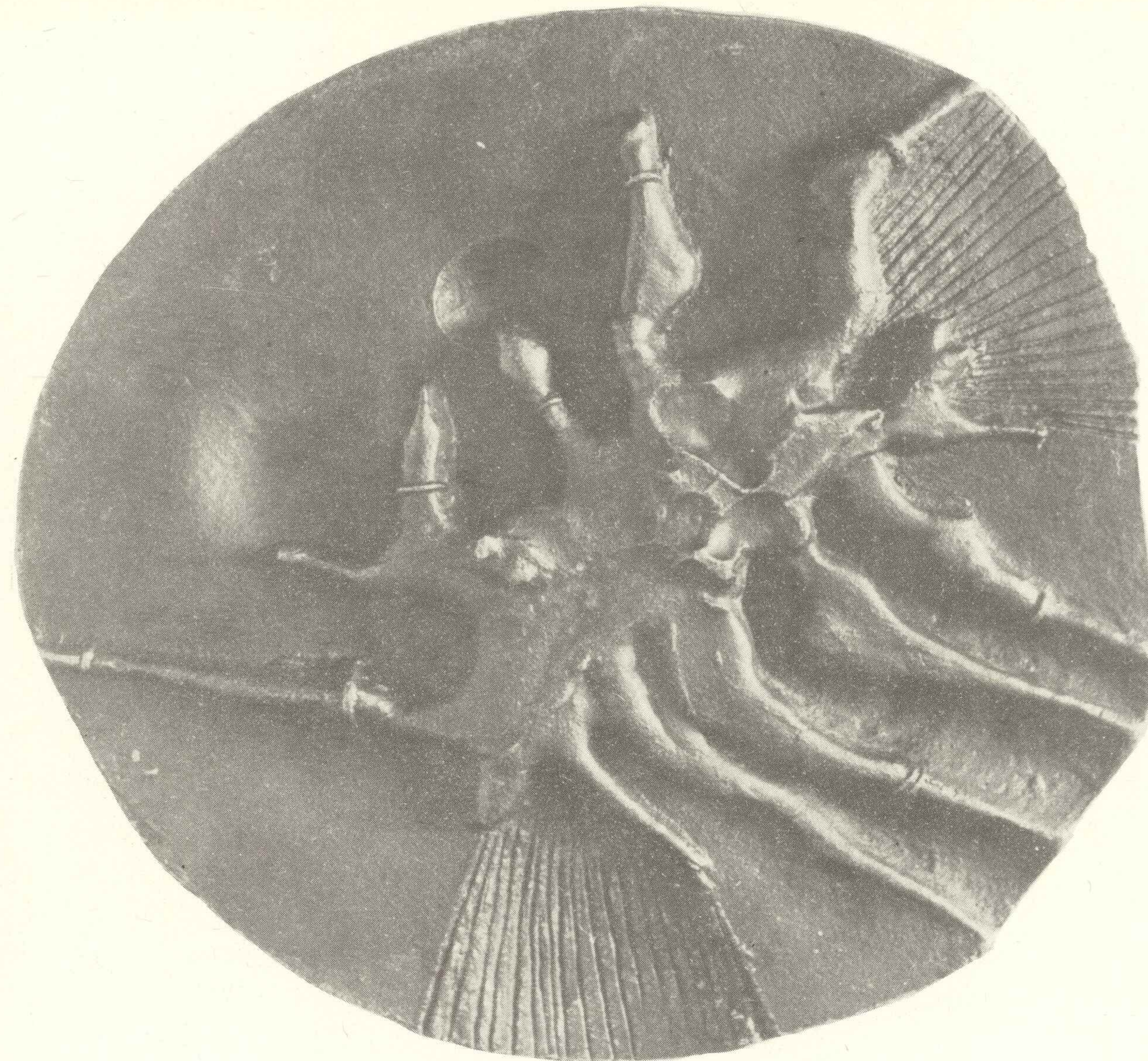

181. Antoni Kostrzewa rewers



183. Antoni Kostrzewa awers

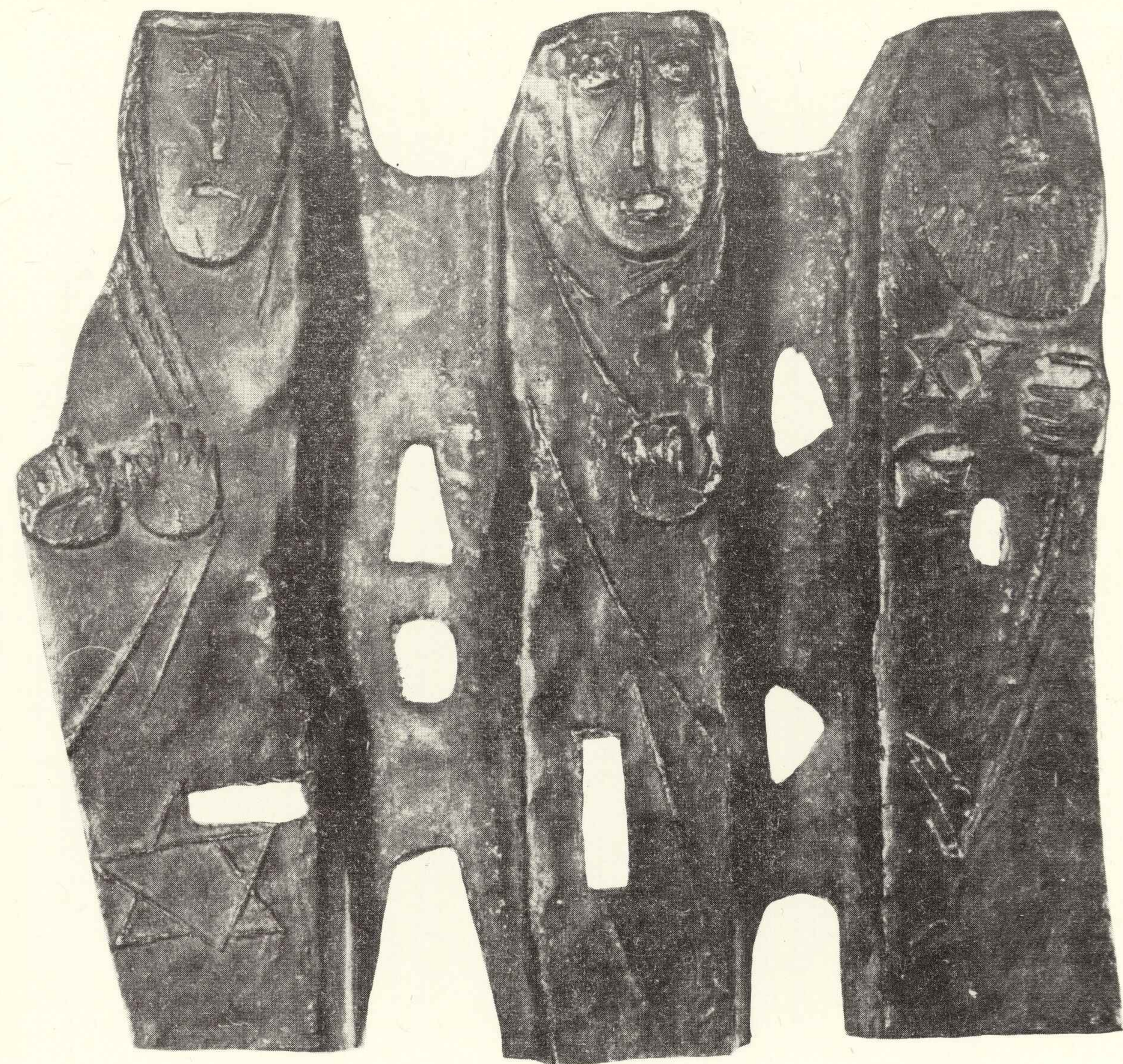

187. Antoni Kostrzewa awers

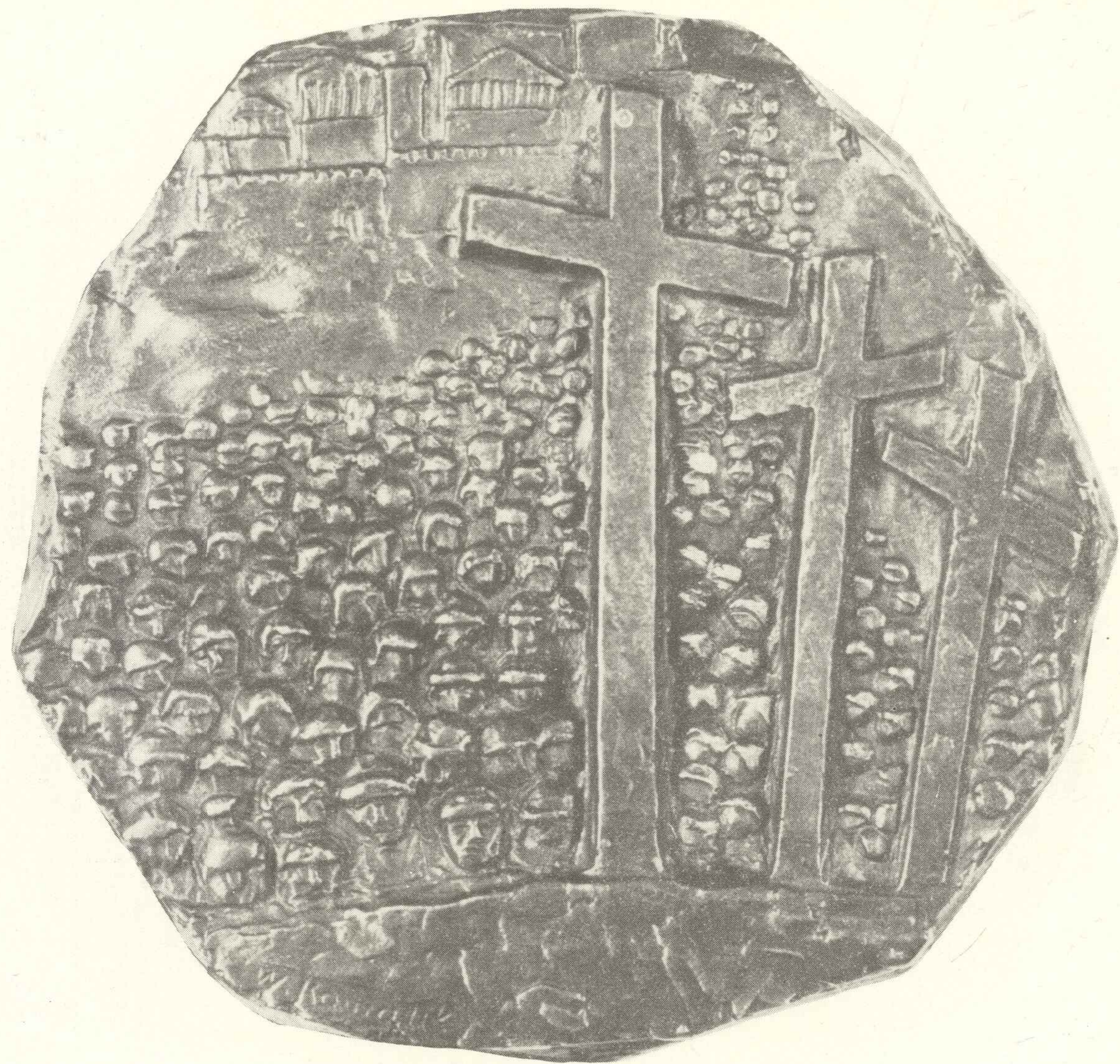

195. Waław Kowalik jednostronny



203. Anna Krzymańska jednostronny

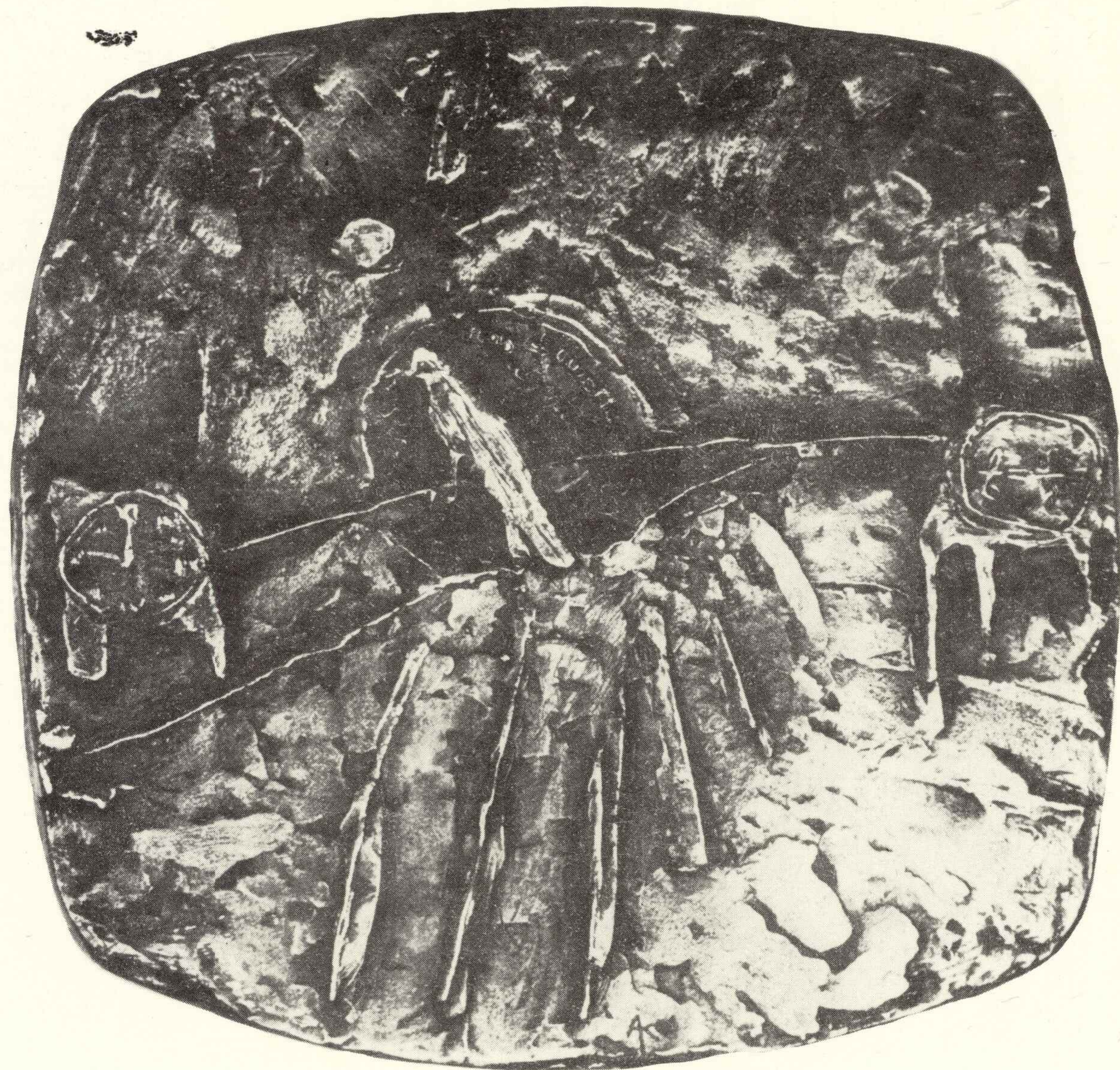

204. Anna Krzymański jednostronny

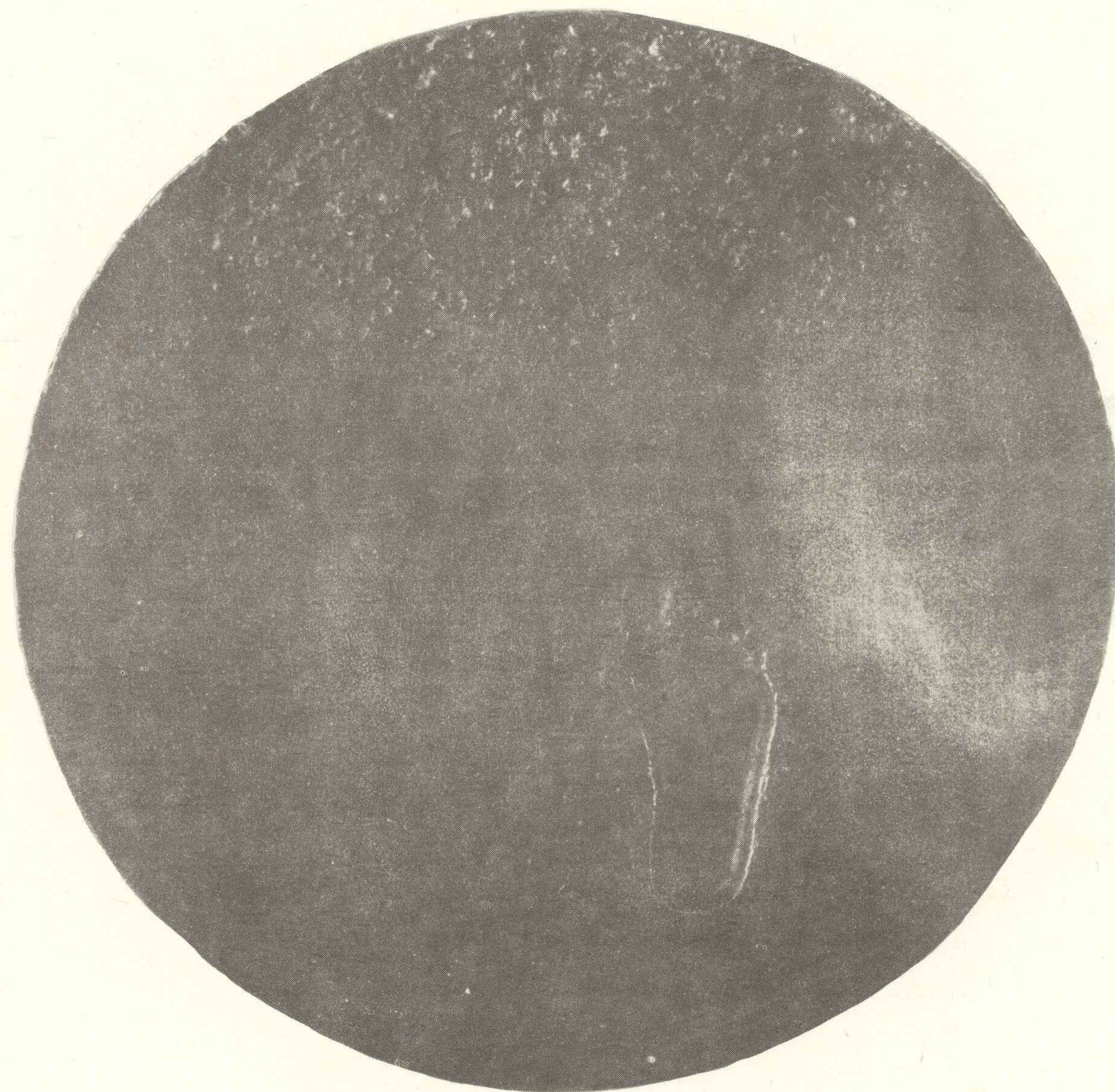

207. Leszek Krzyszowski awers



208. Leszek Krzyszowski awers

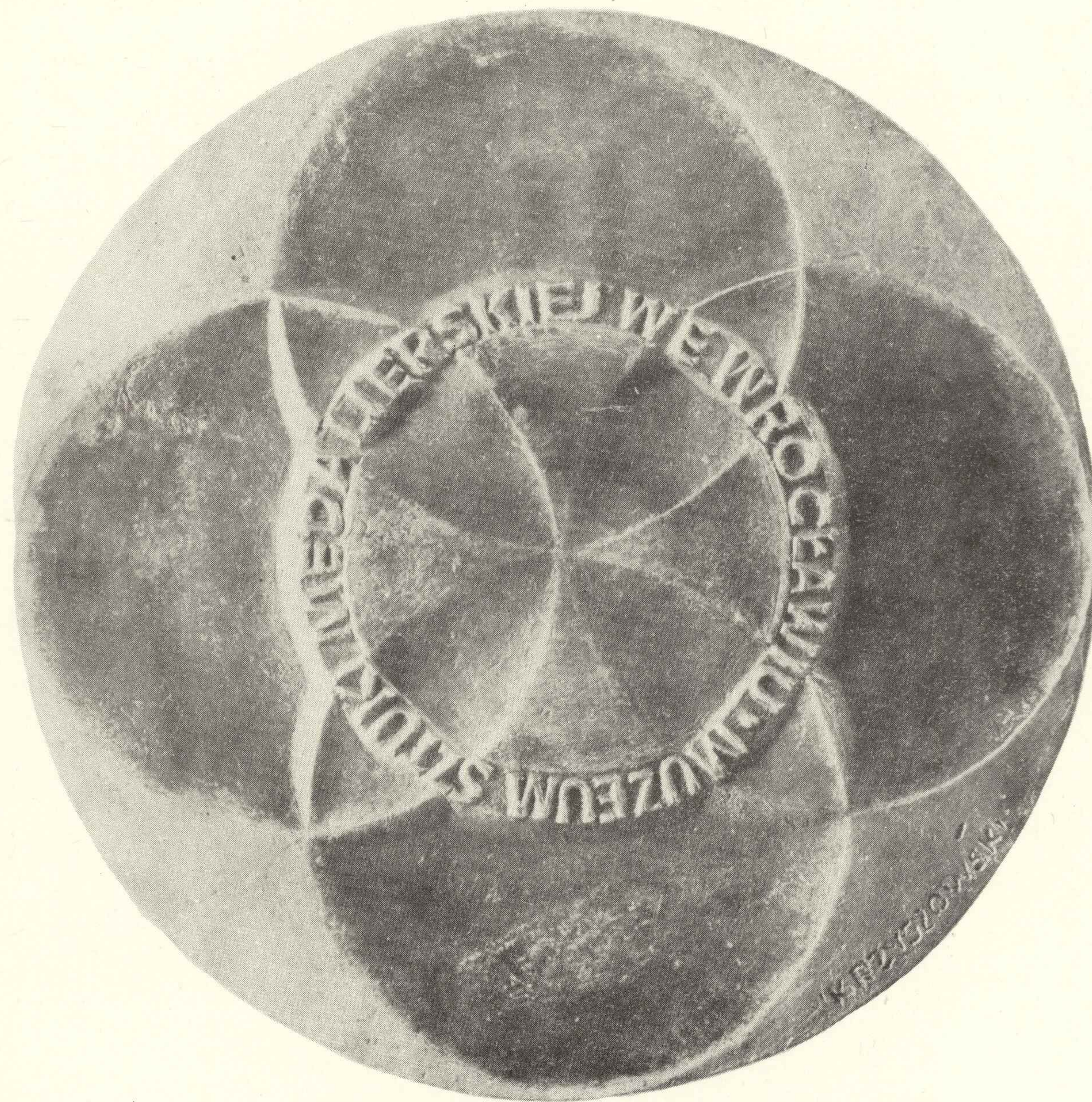

208. Leszek Krzyszowski rewers

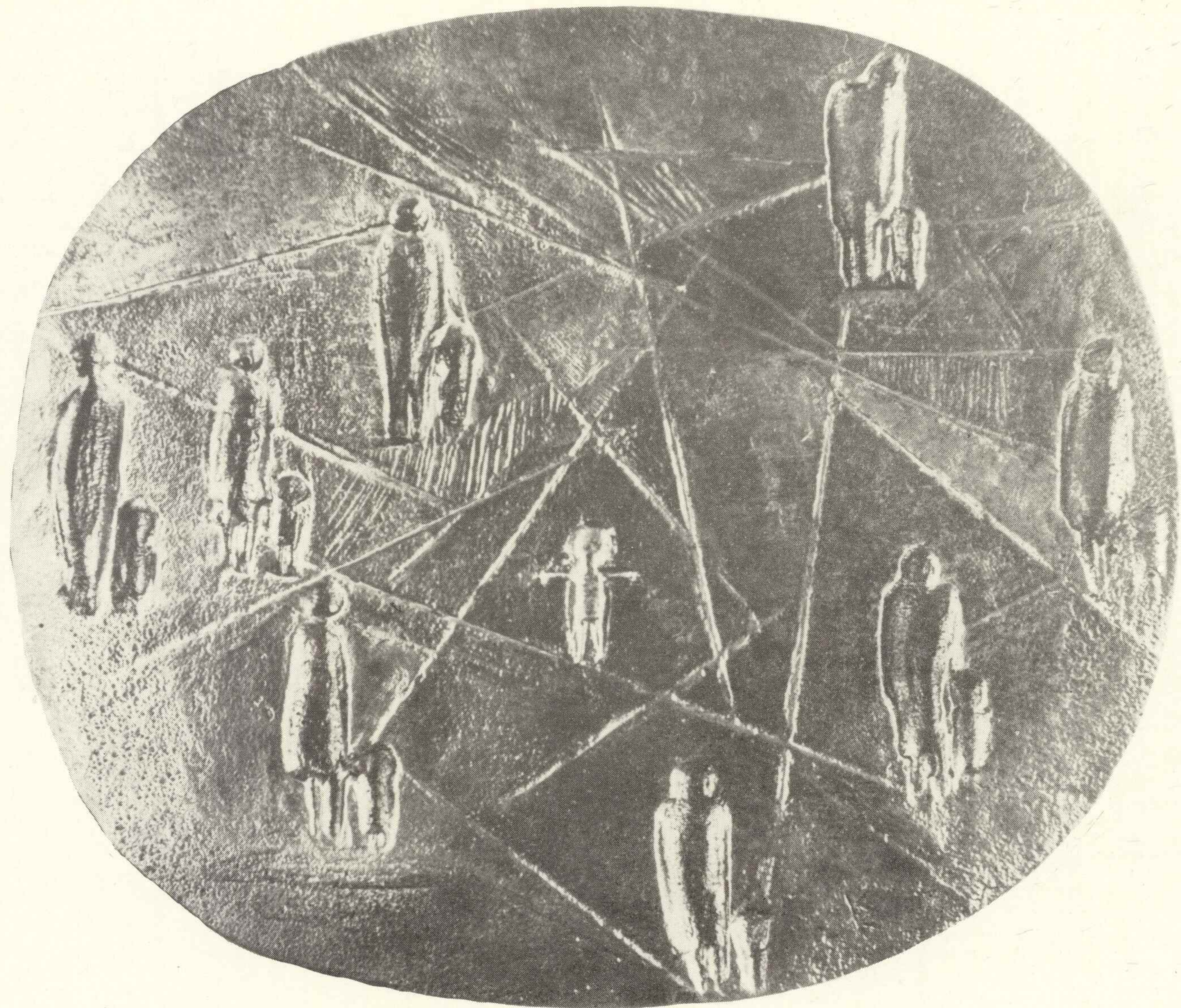

209. Wincenty Kućma jednostronny



212. Bogusław
Langman
jednostronny



214. Bernard Lewiński jednostronny



220. Barbara Lis-Romańczuk awers



226. Barbara Lis-Romańczuk awers

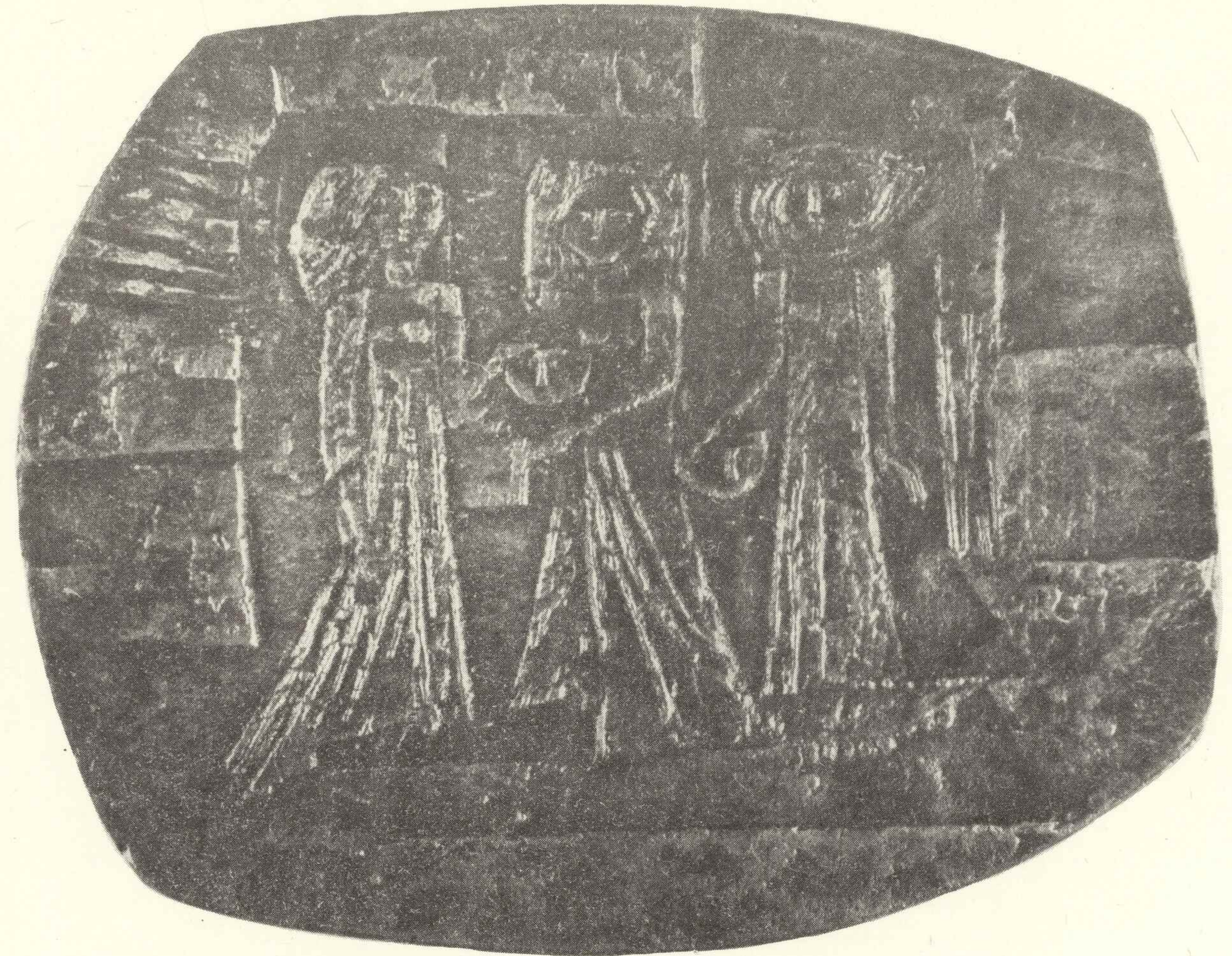

231. Barbara Lis-Romańczuk awers



234. Barbara Lis-Romańczuk awers

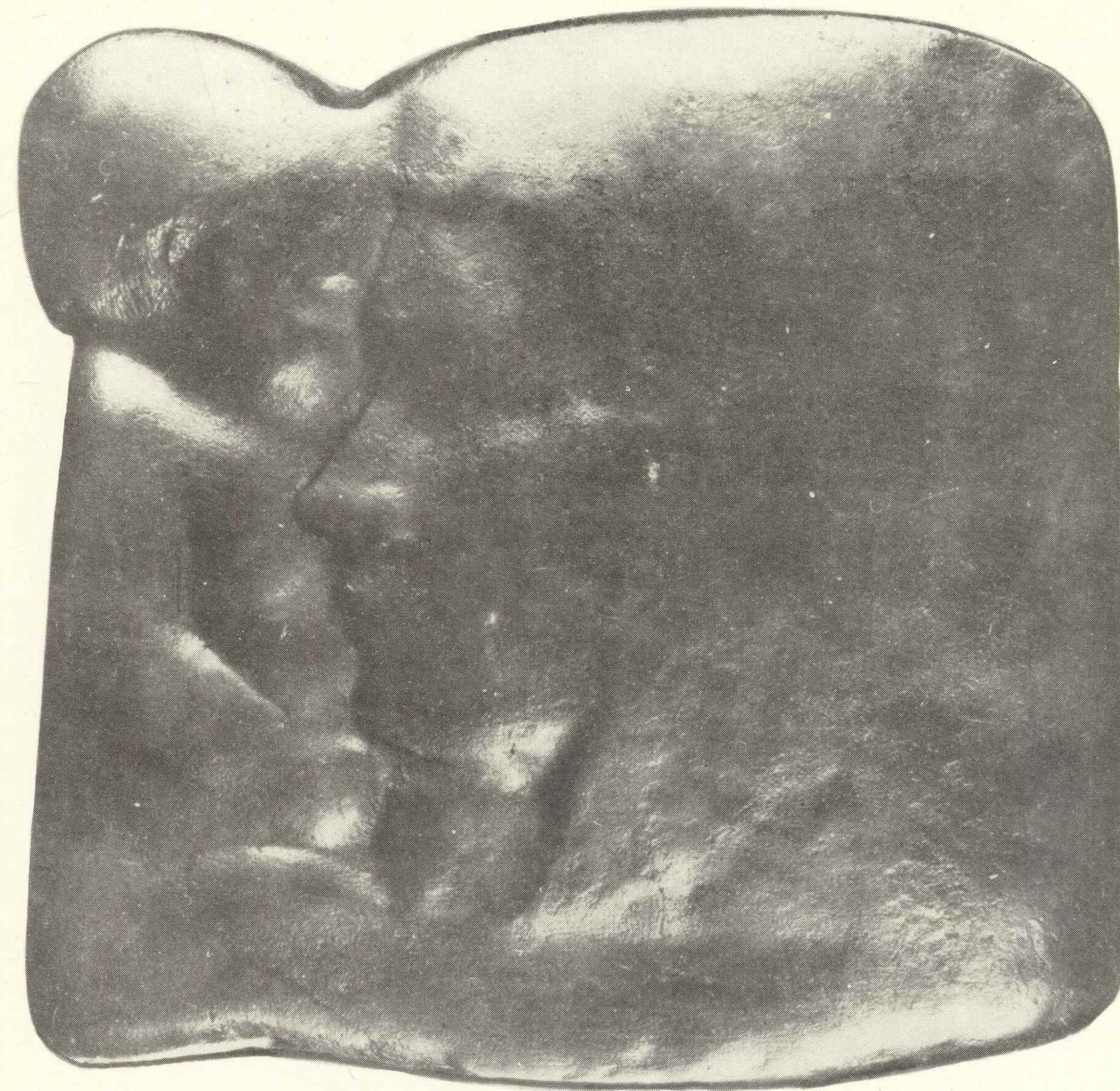

240. Stanisław Lisowski jednostronny

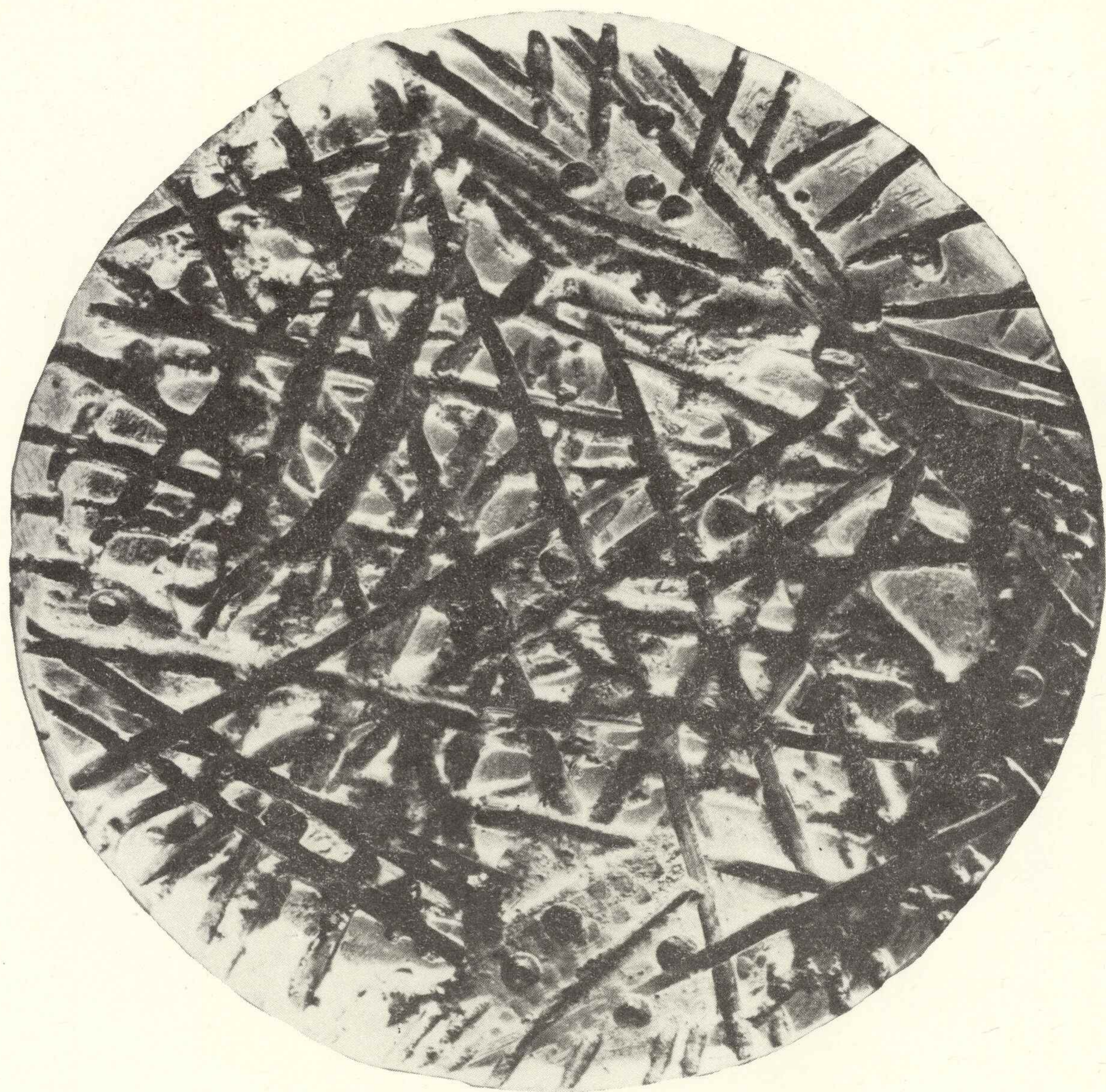

245. Wiesław Łabędzki rewers

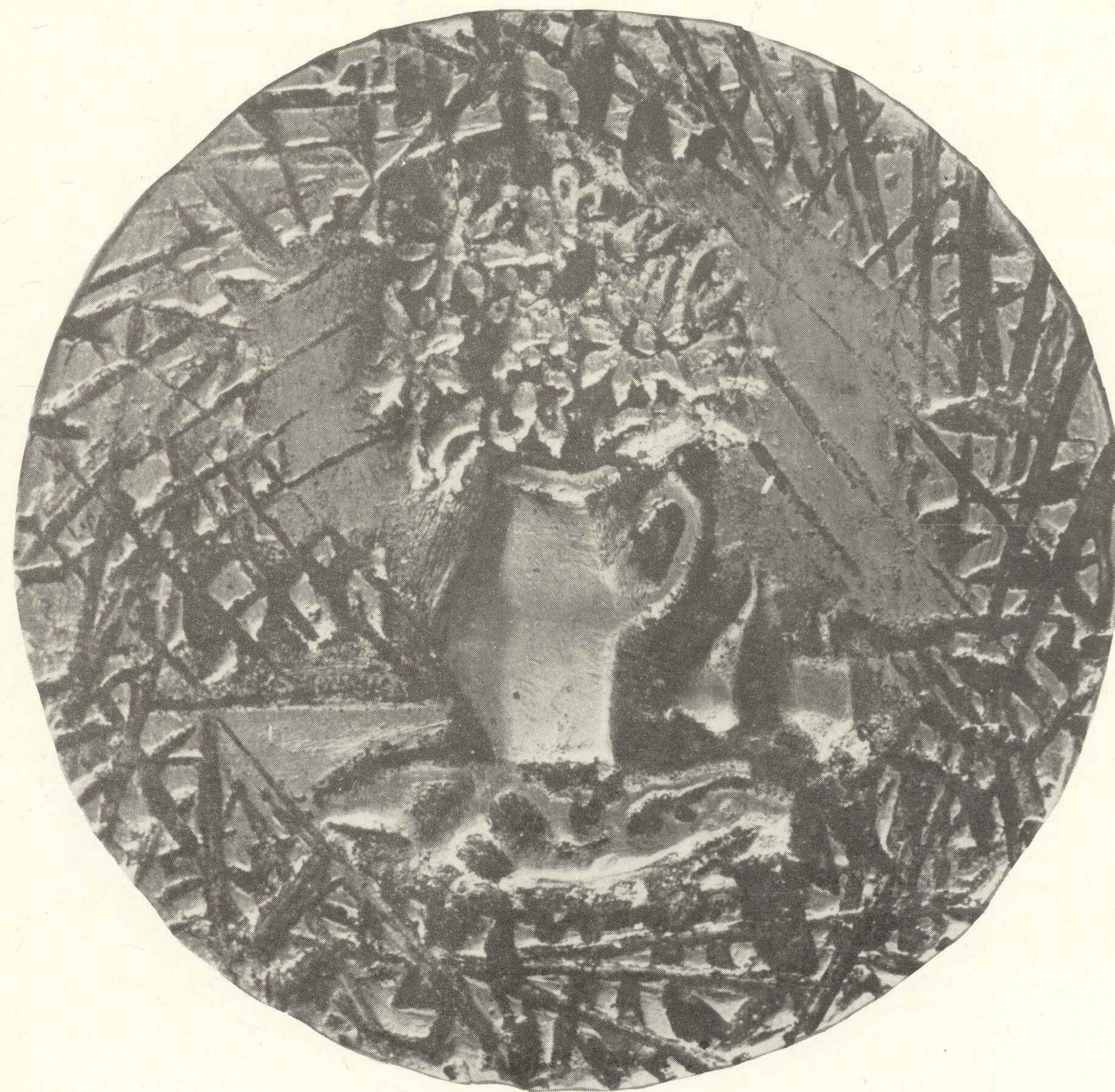

247. Wiesław Łabędzki awers

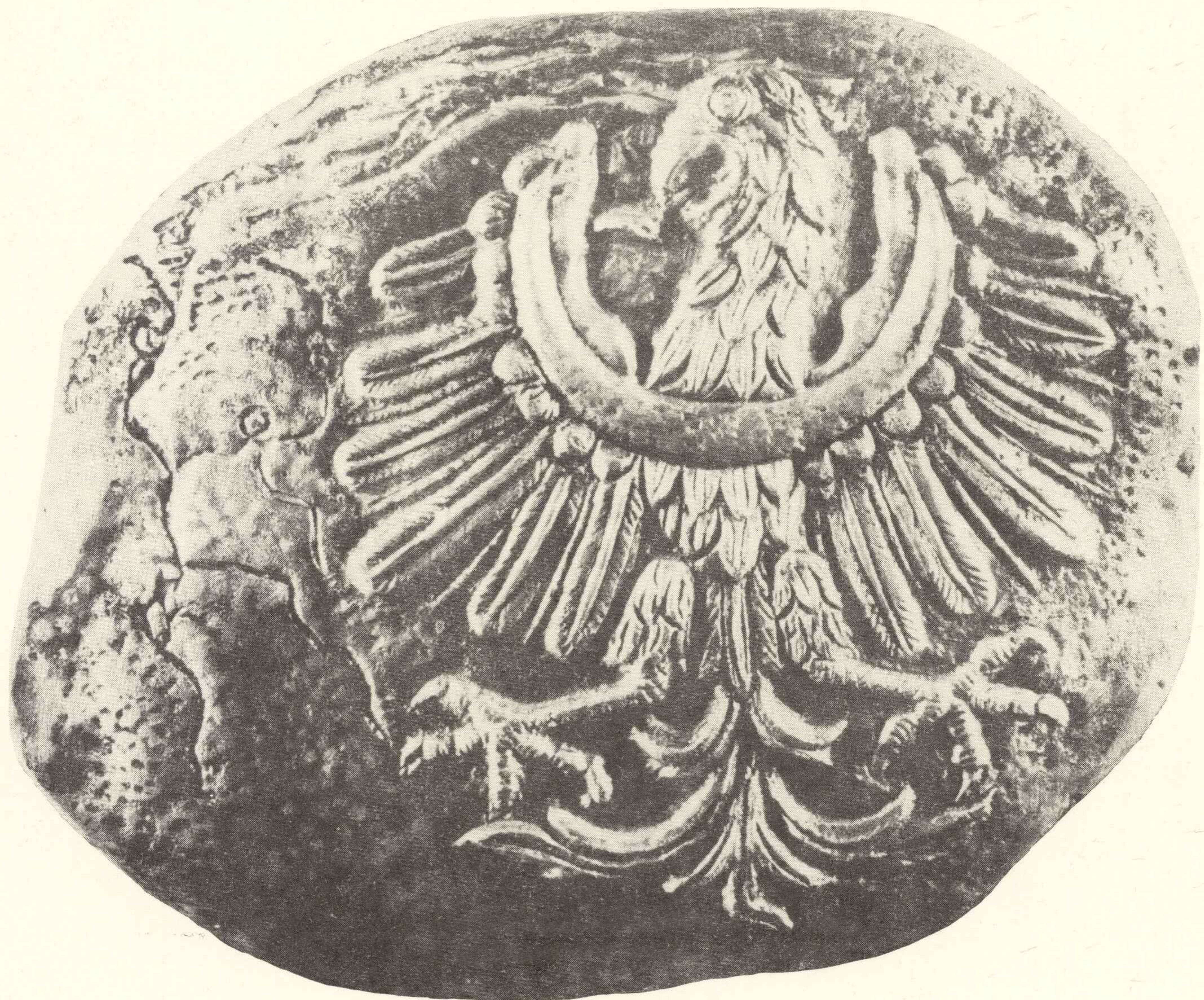

248. Wiesław Łabędzki jednostronny

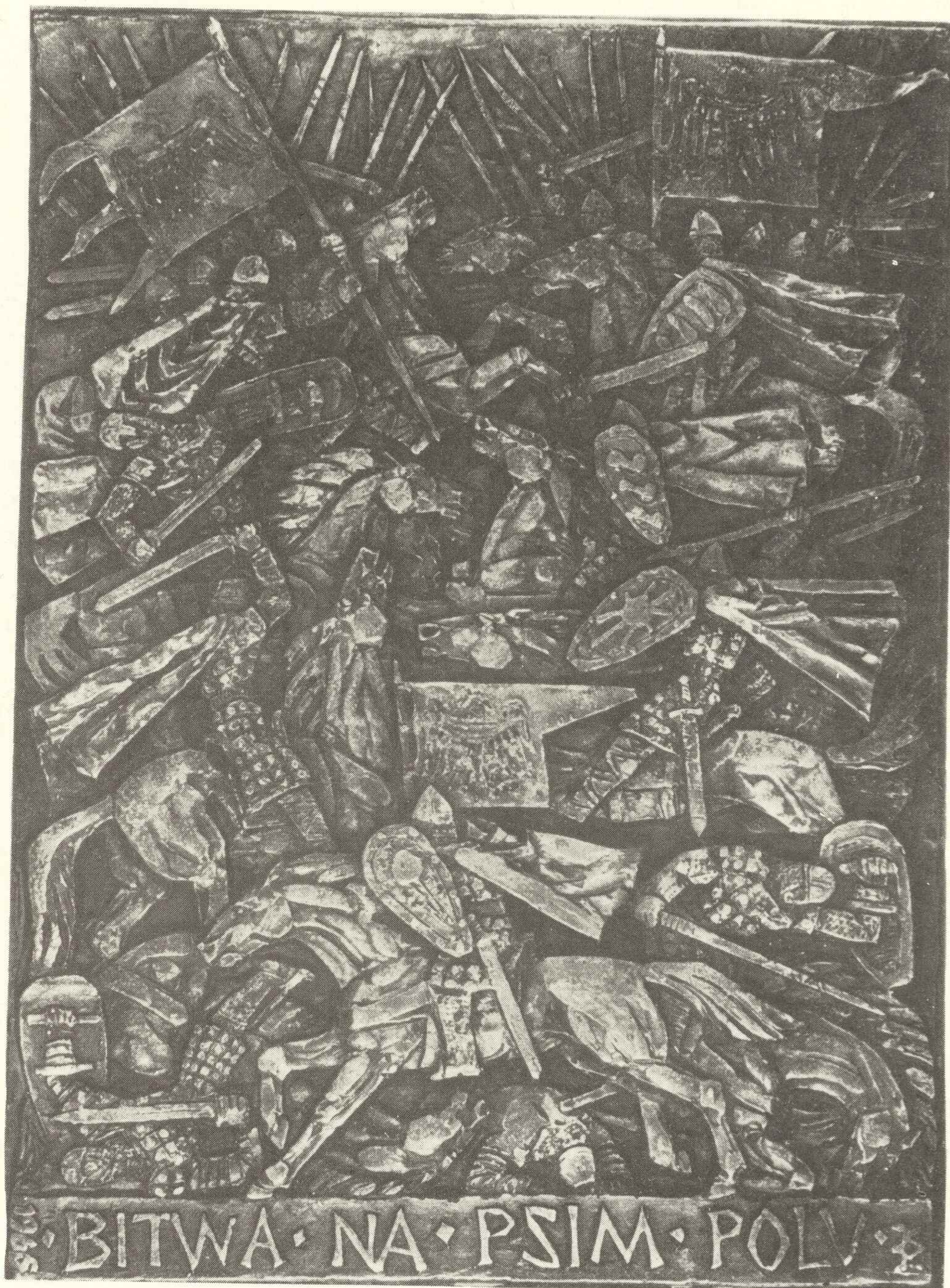

252. Edmund Majkowski jednostronny



258. Maria Maliszewska jednostronny



261. Witold Marciniak jednostronny

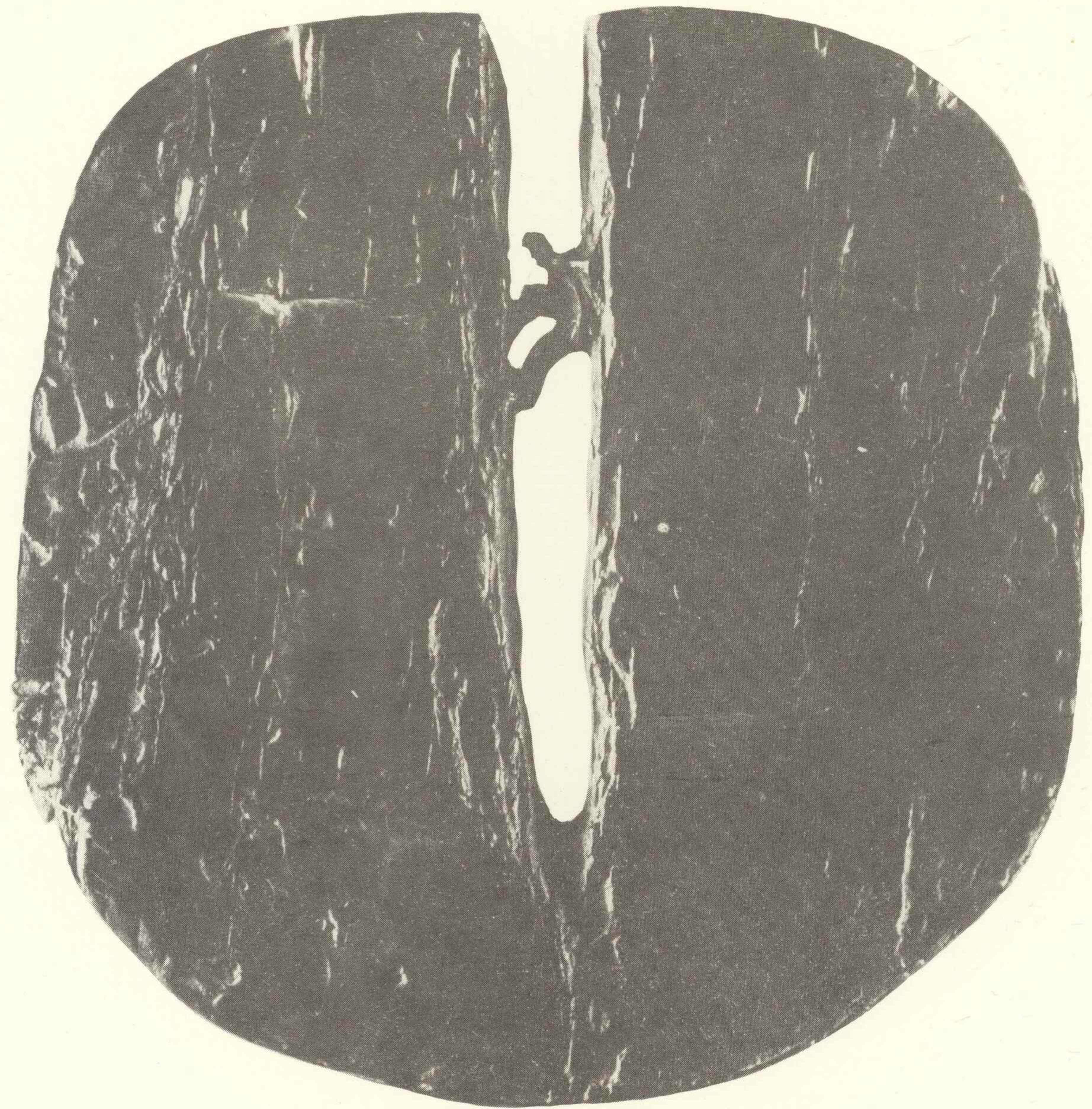

267. Józef Marek awers

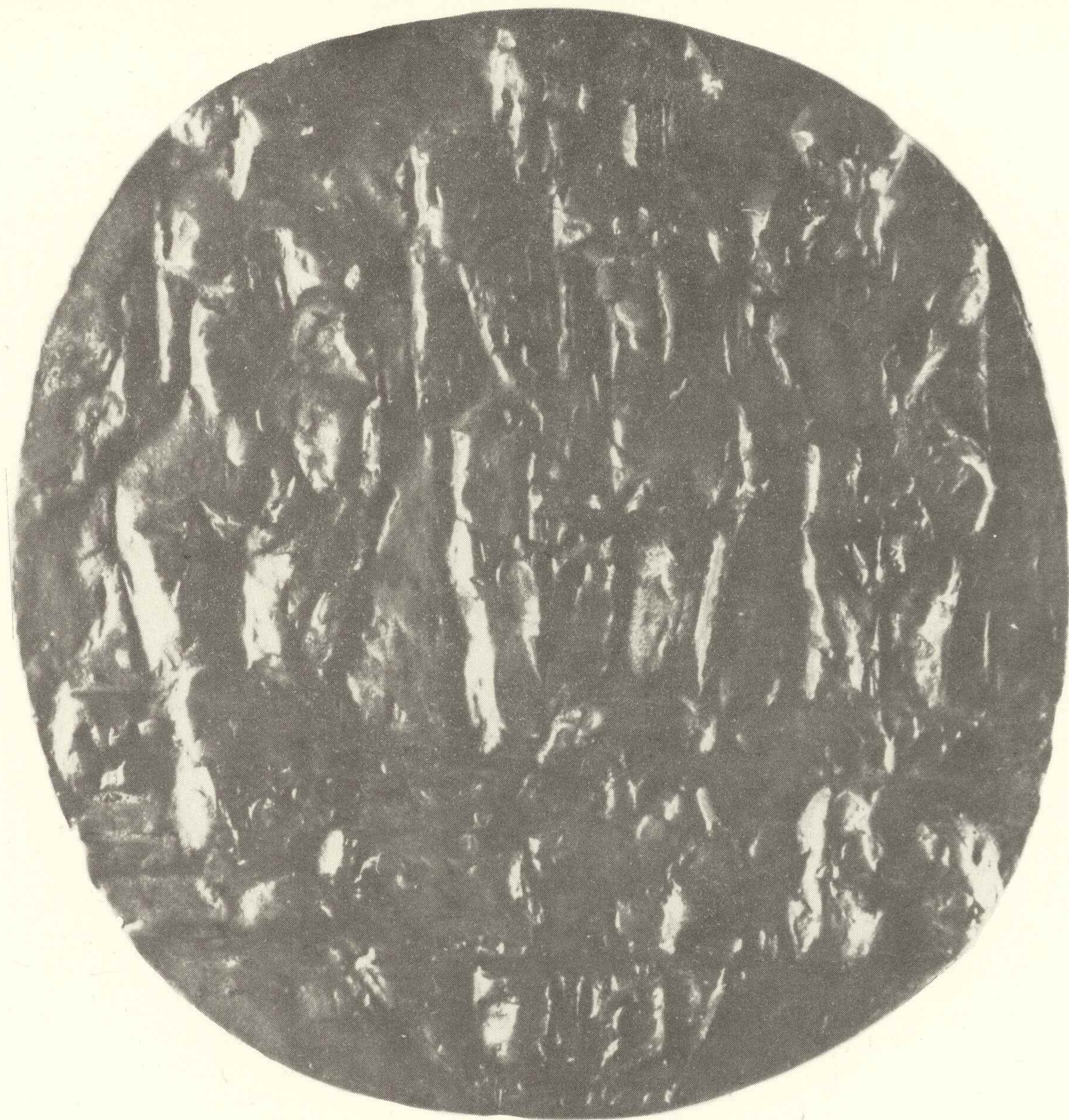

268. Józef Marek jednostronny

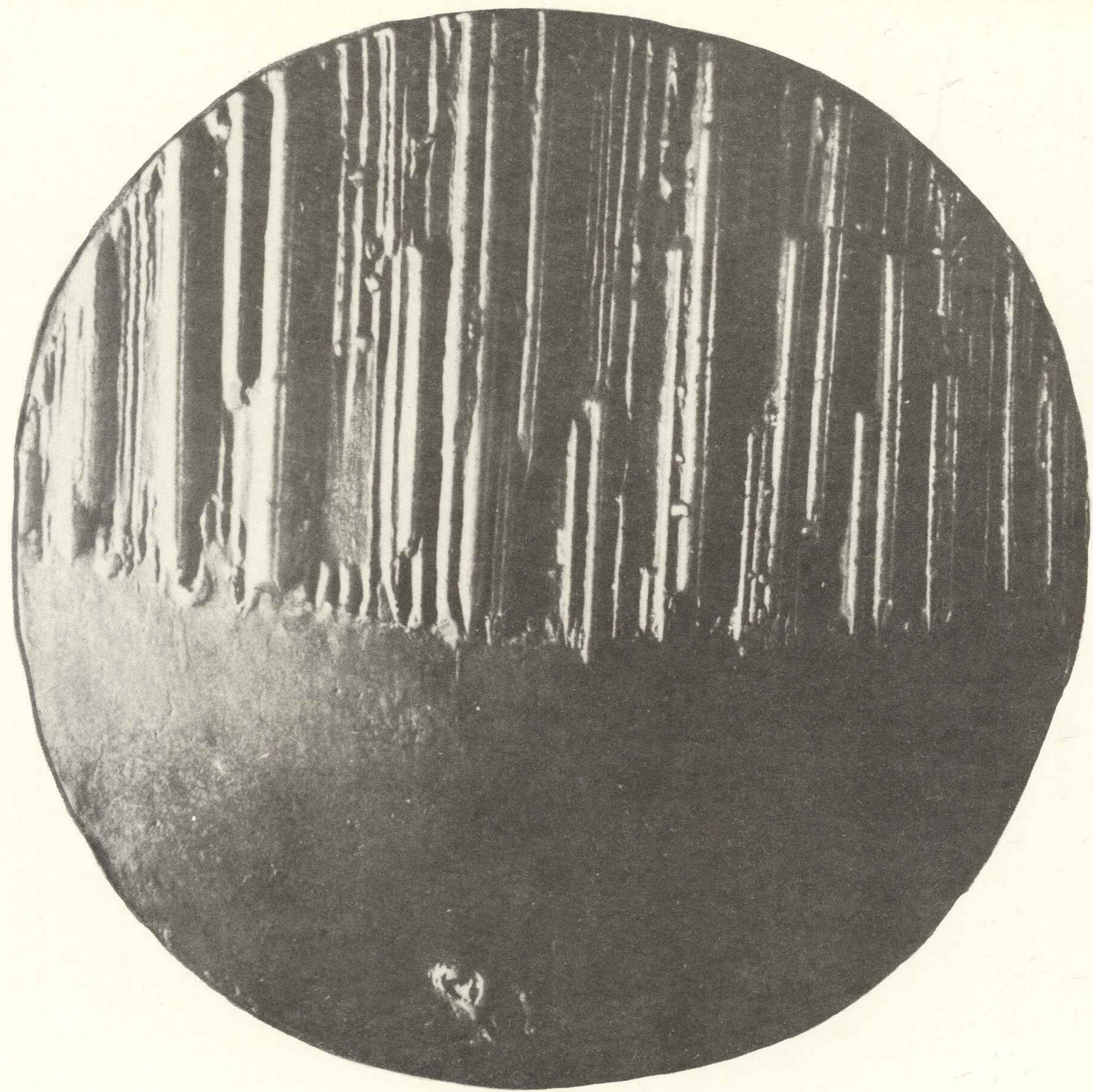

269. Józef Marek jednostronny



274. Józef Markiewicz jednostronny



282. Józef Markiewicz jednostronny

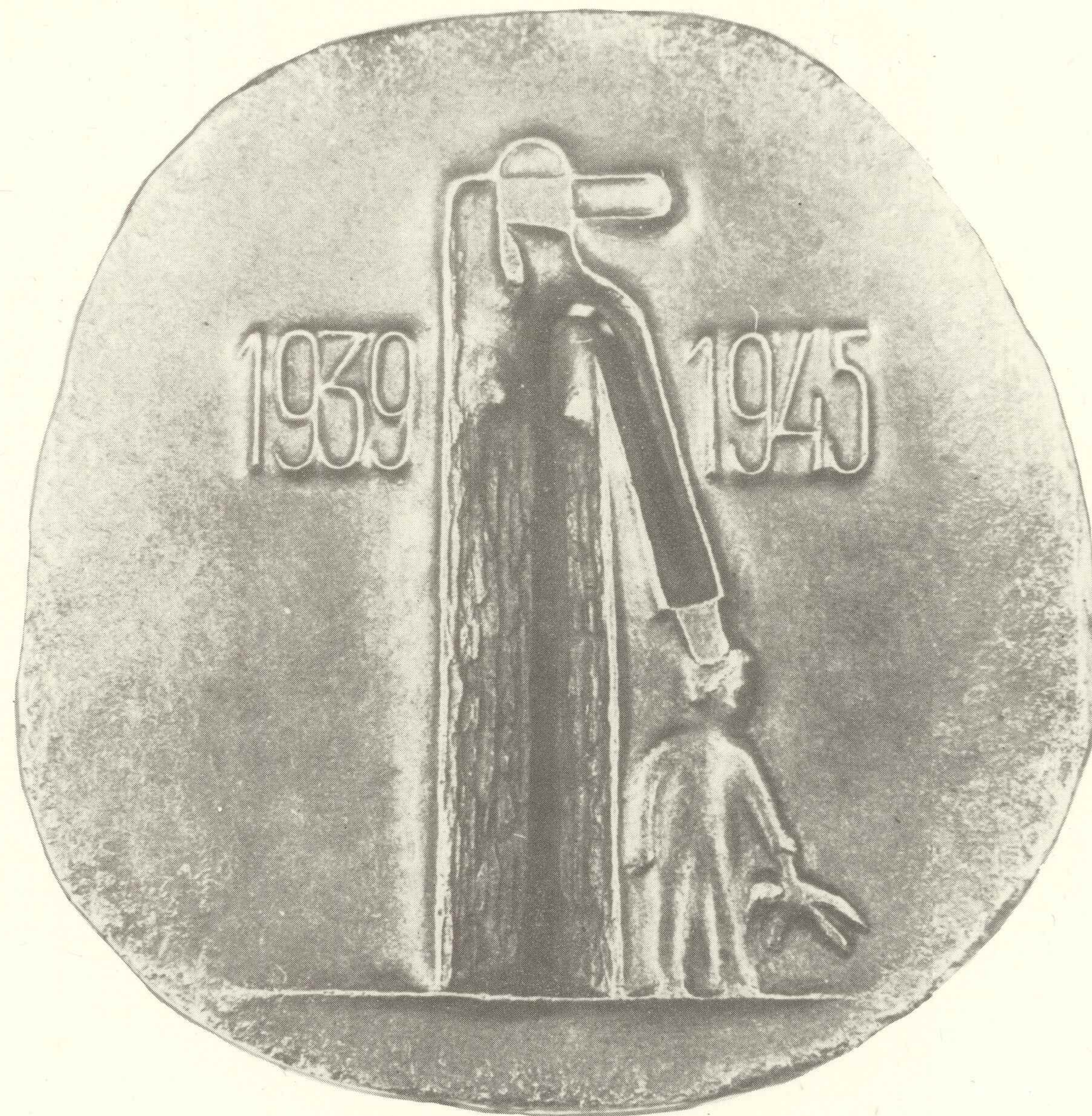

286. Józef Markiewicz rewers



289. Józef Markiewicz awers

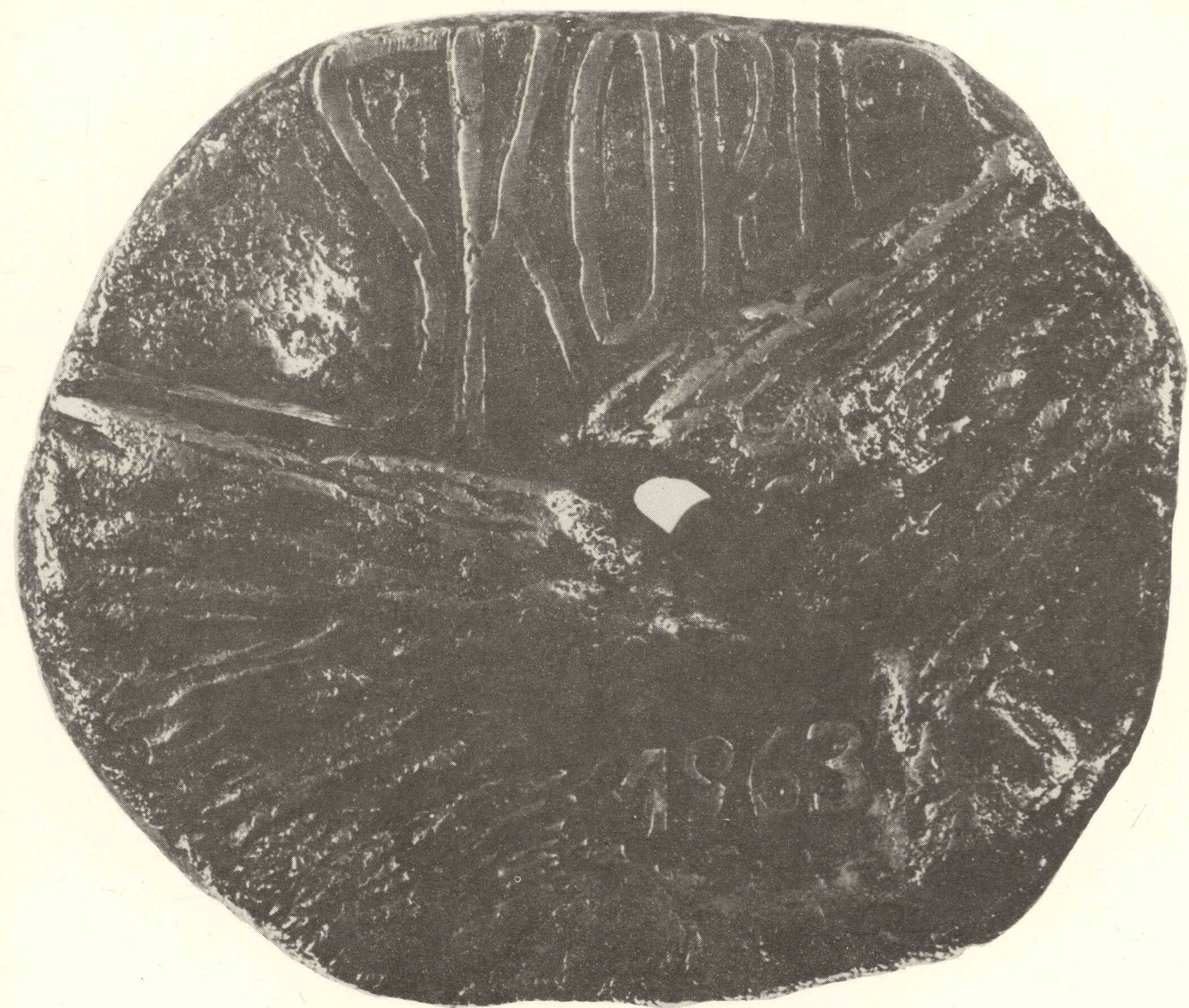

291. Ewelina Michalska awers

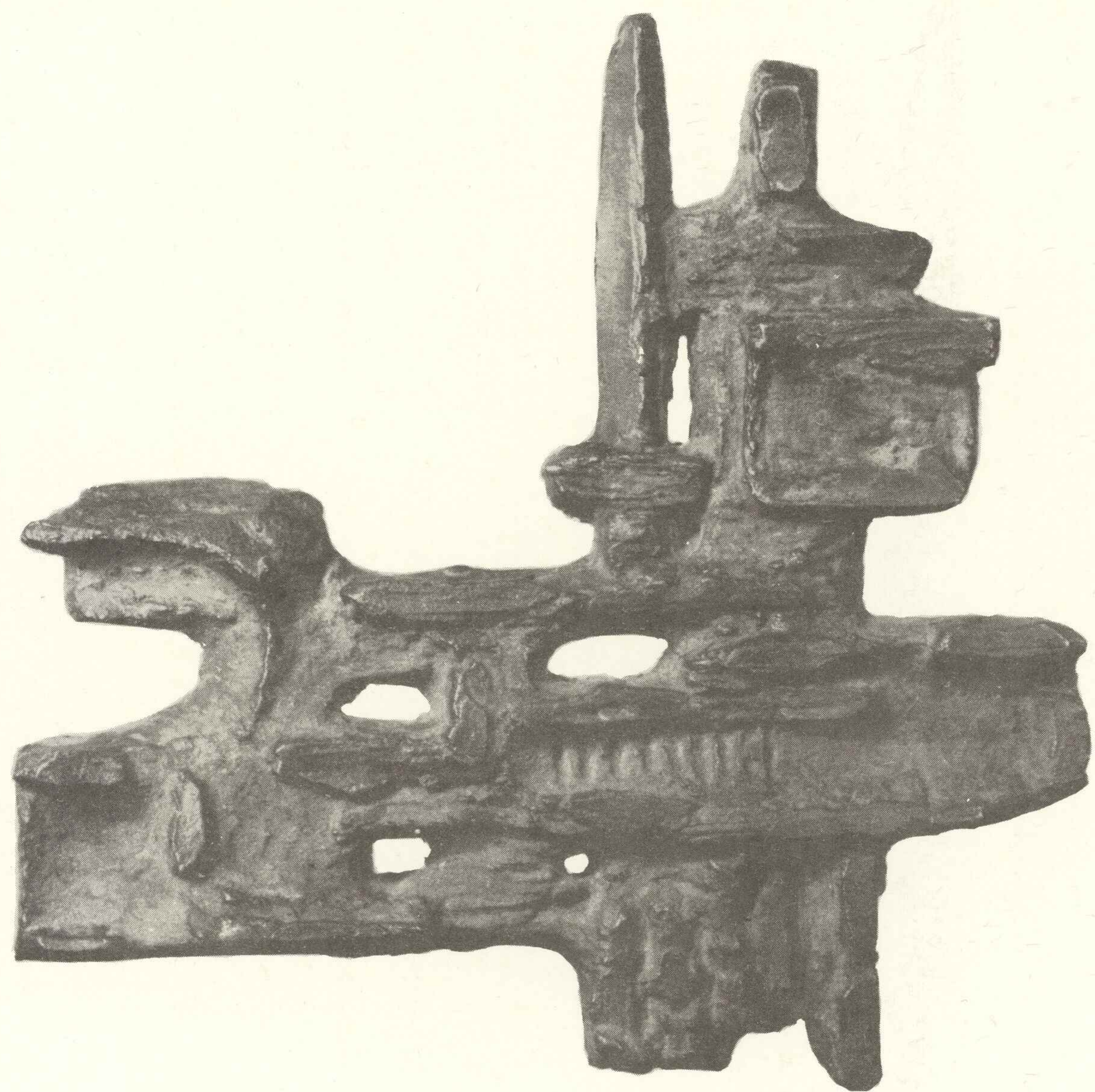

298. Janina Mirecka jednostronny

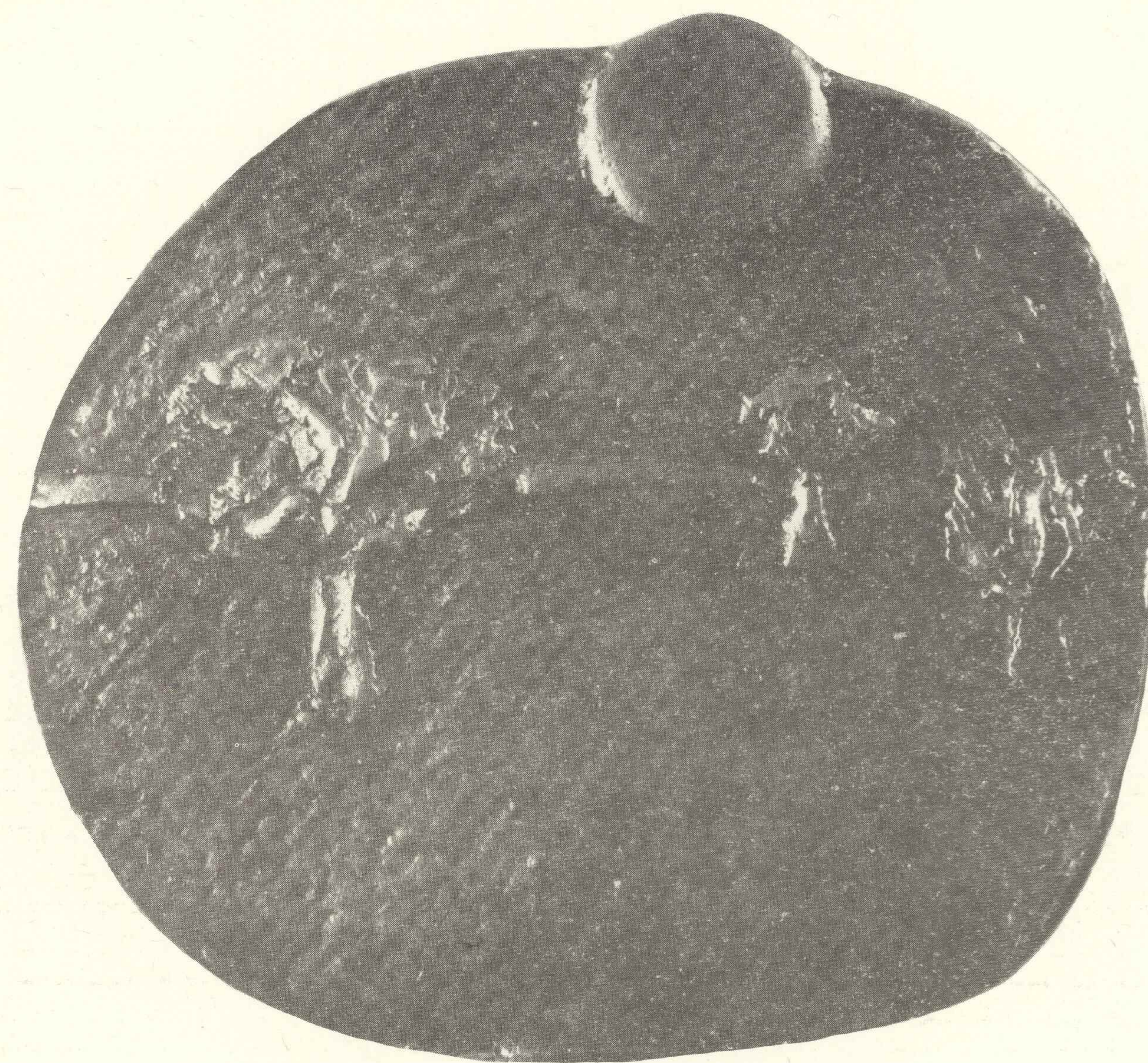

308. Irena Molin-Sowa jednostronny



314. Wiesław Müldner-Nieckowski rewers

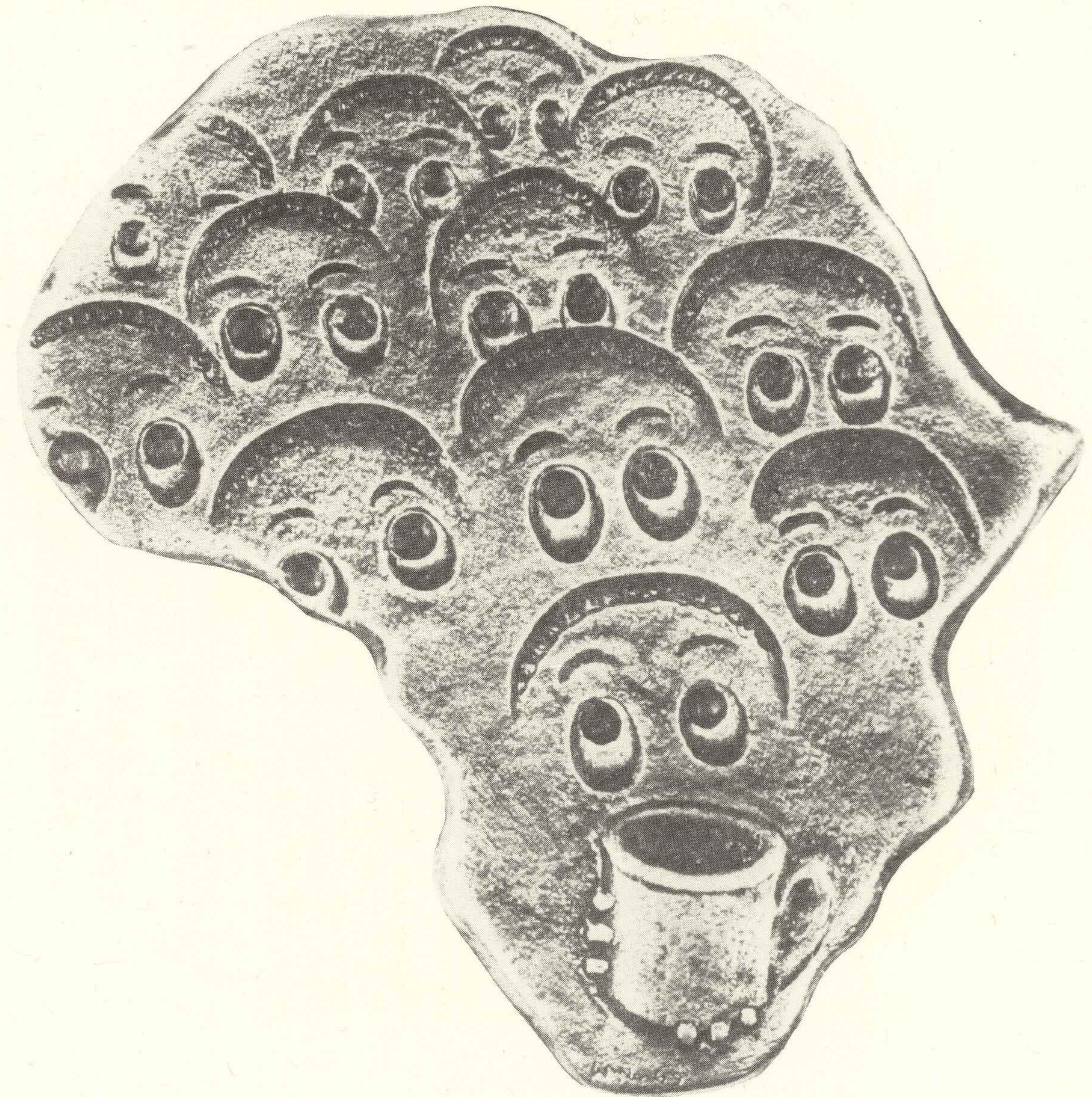

316. Wiesław Müldner-Nieckowski jednostronny



317. Wiesław Müldner-Nieckowski awers



321. Wiesław Müldner-Nieckowski awers

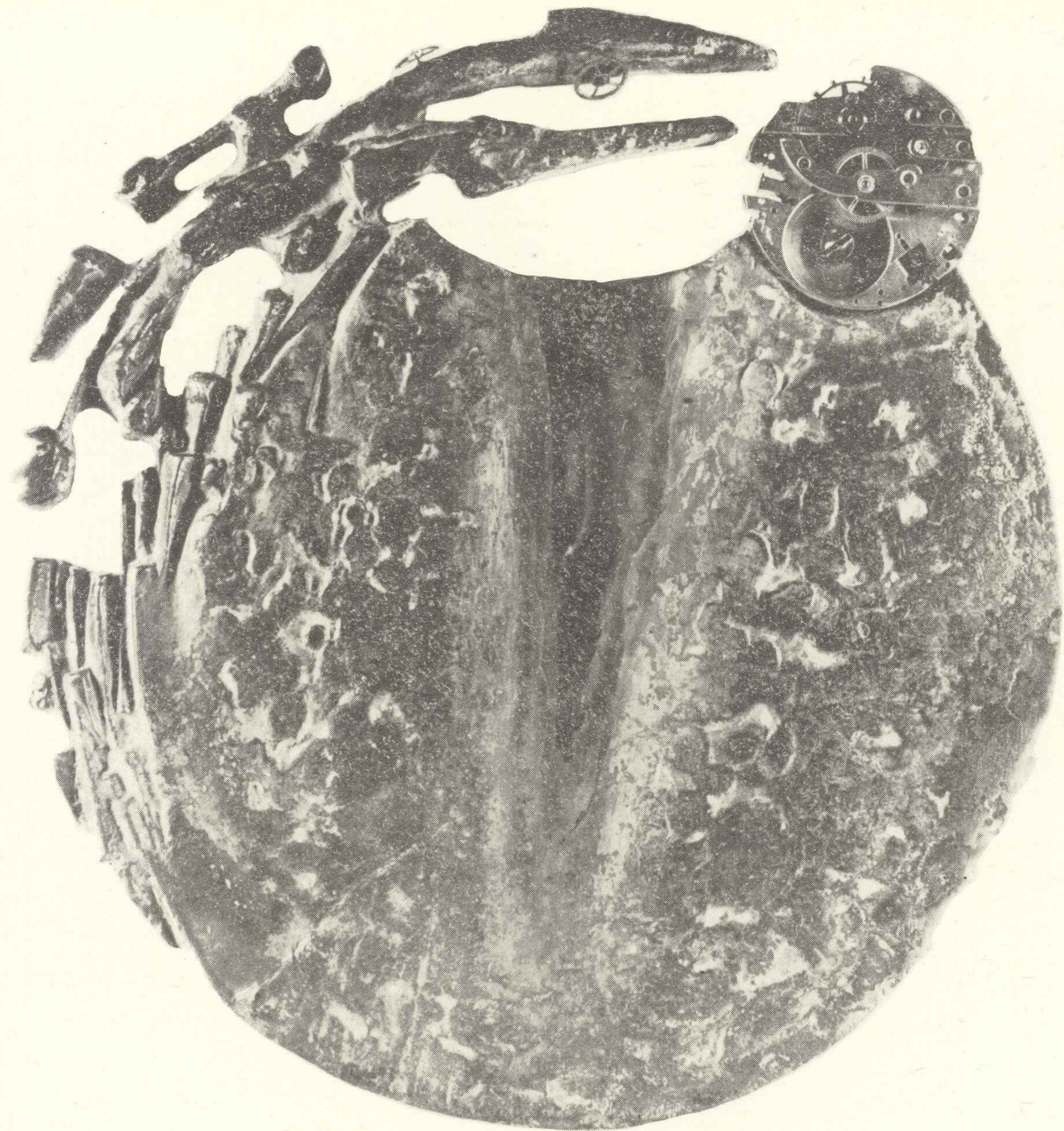

332. Krzysztof Nitsch jednostronny



333. Jerzy Nowakowski awers



336. Ewa Olszewska-Borys jednostronny



341. Ewa Olszewska-Borys jednostronny



348. Anna Pietrowiec jednostronny

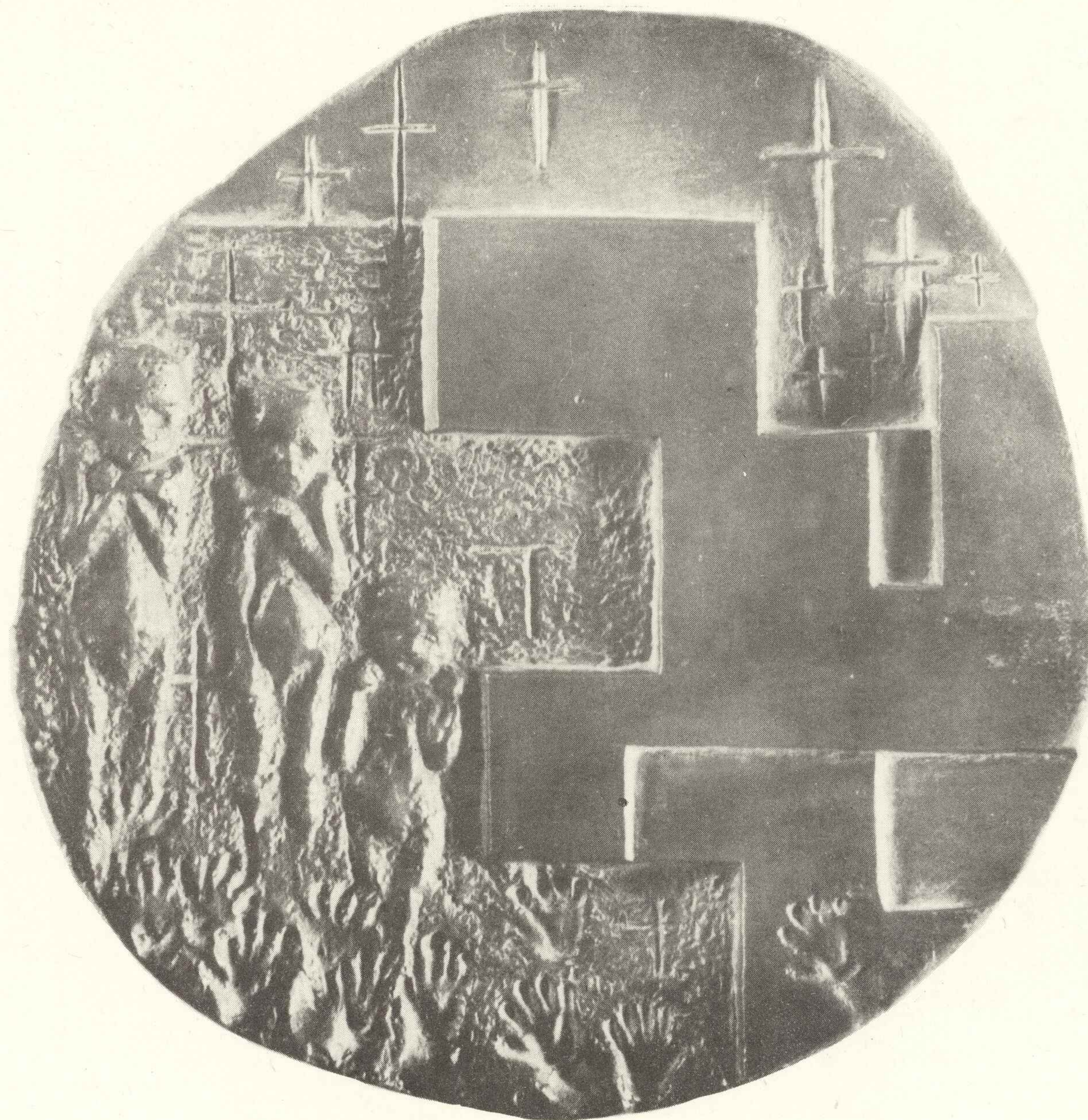

350. Katarzyna Piskorska awers

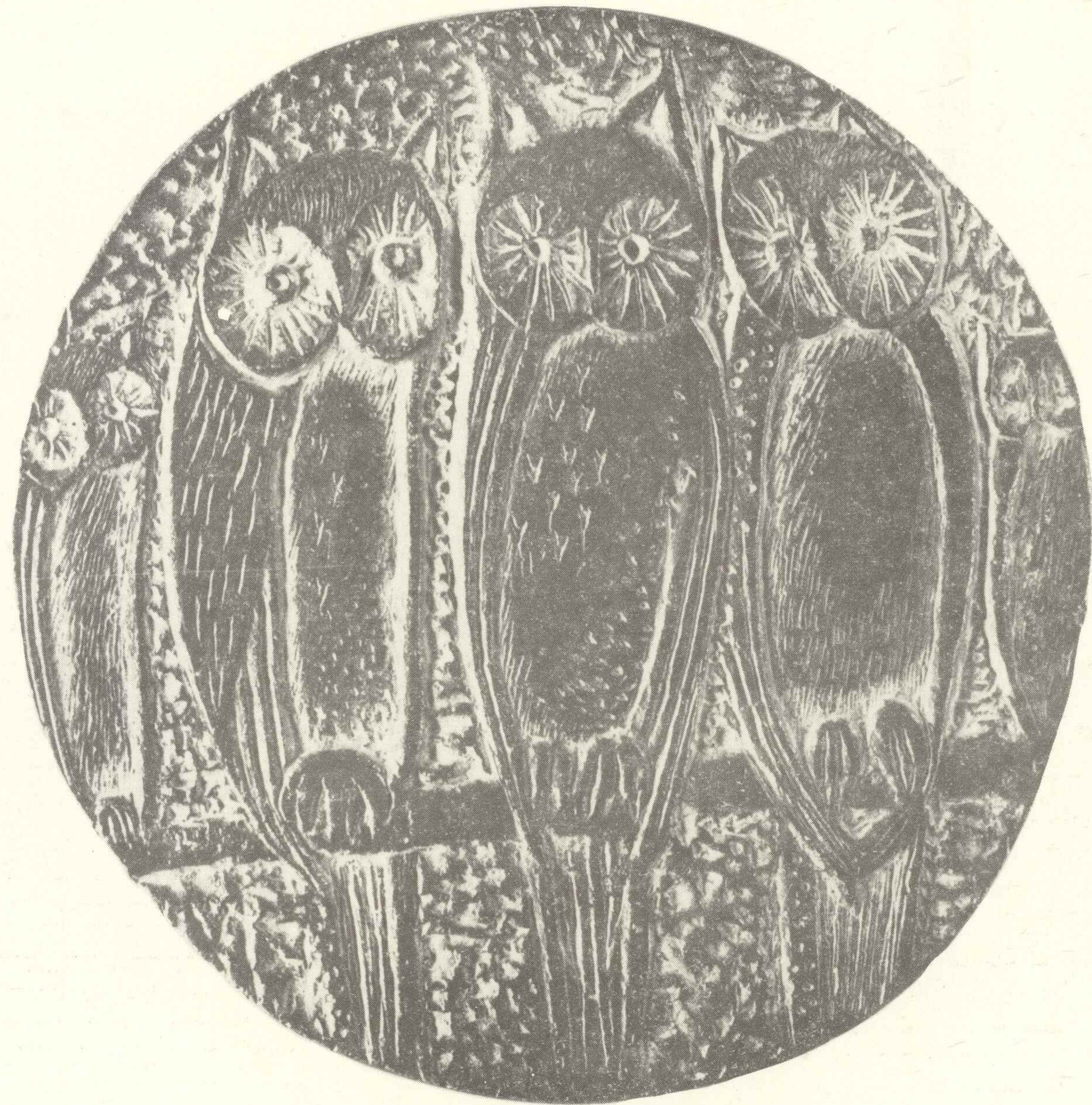

353. Katarzyna Piskorska awers

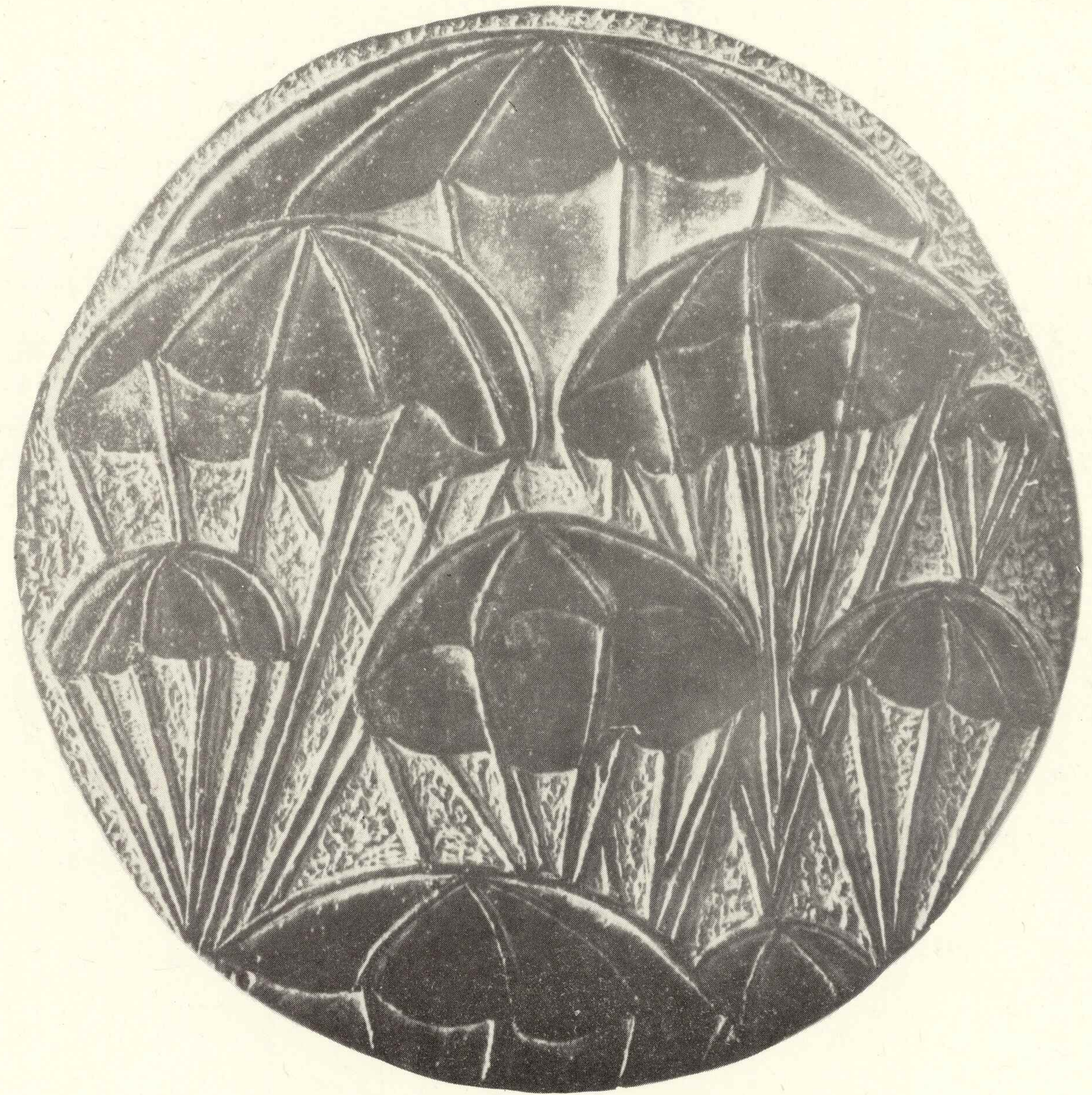

355. Katarzyna Piskorska rewers

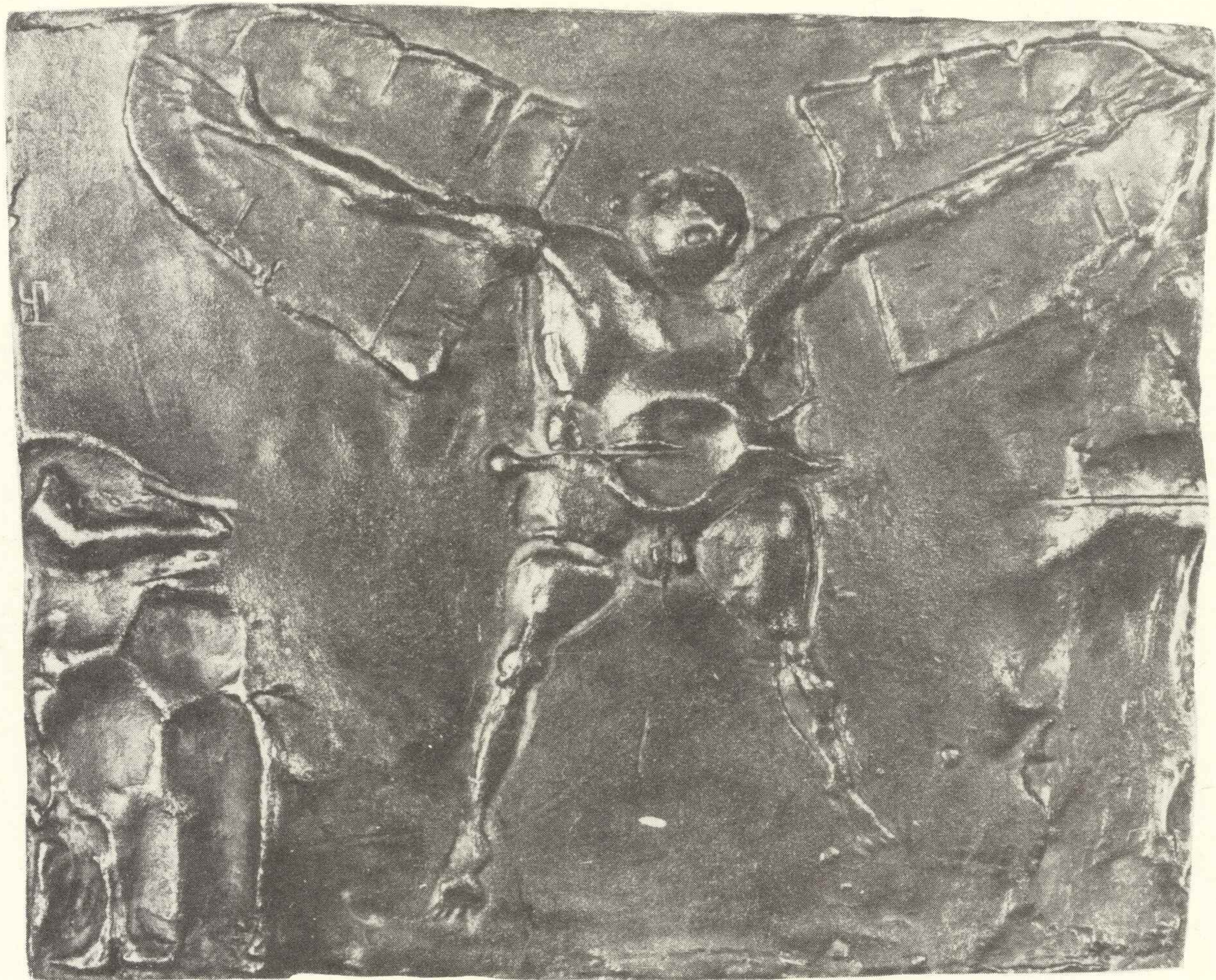

364. Stanisław Płaskowski jednostronny

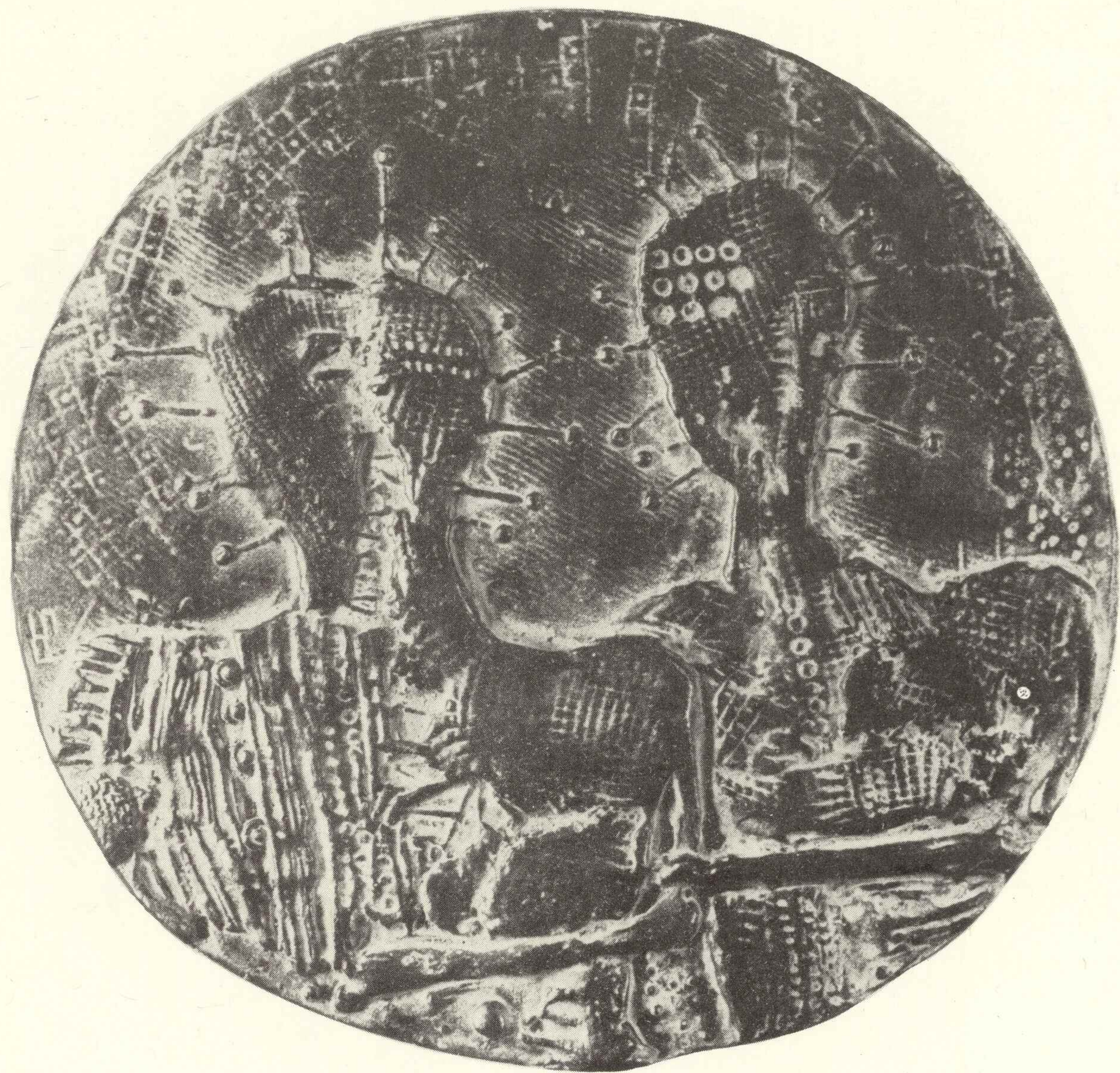

369. Stanisław Płaskowski jednostronny

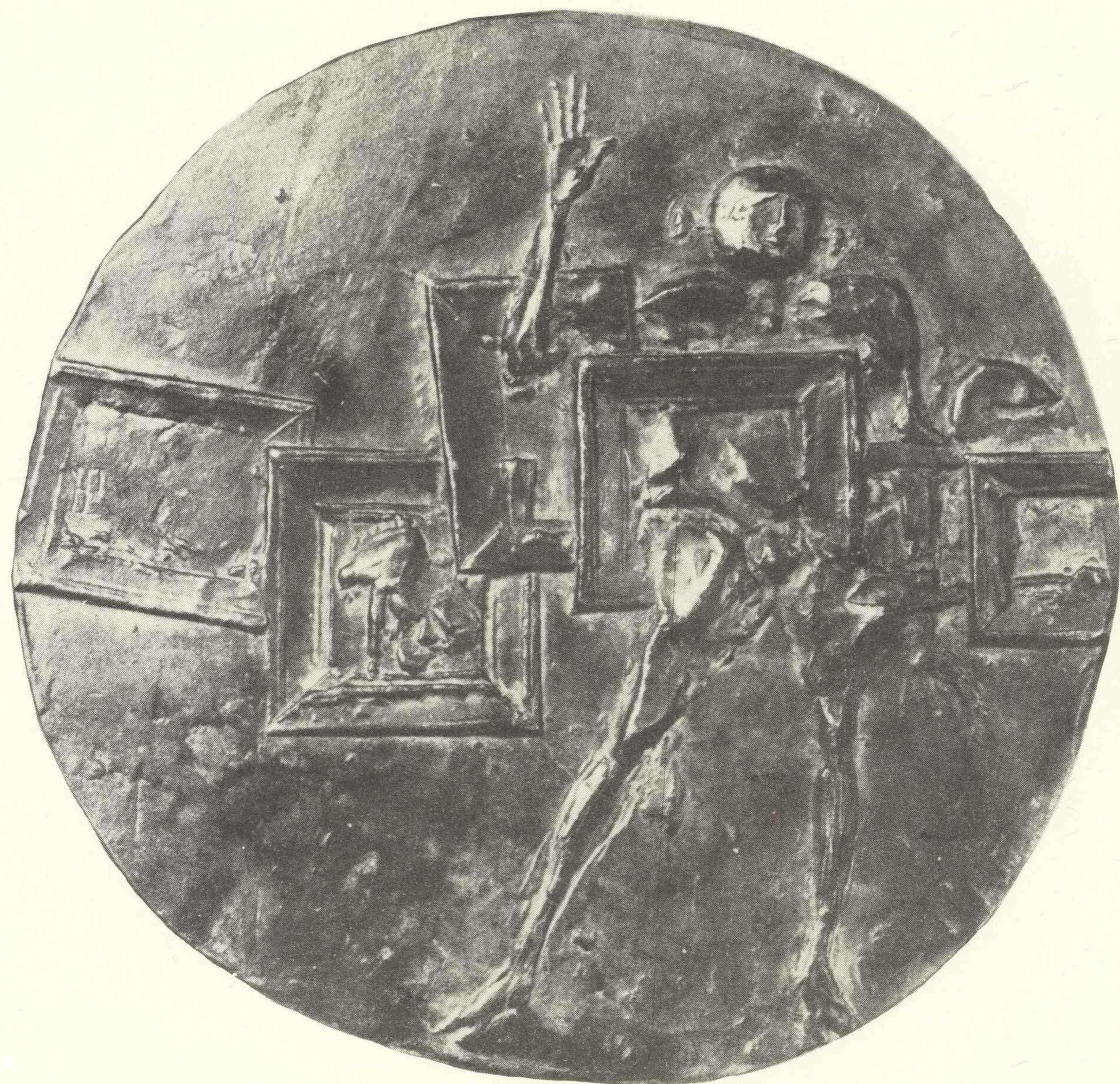

370. Stanisław Plęskowski jednostronny

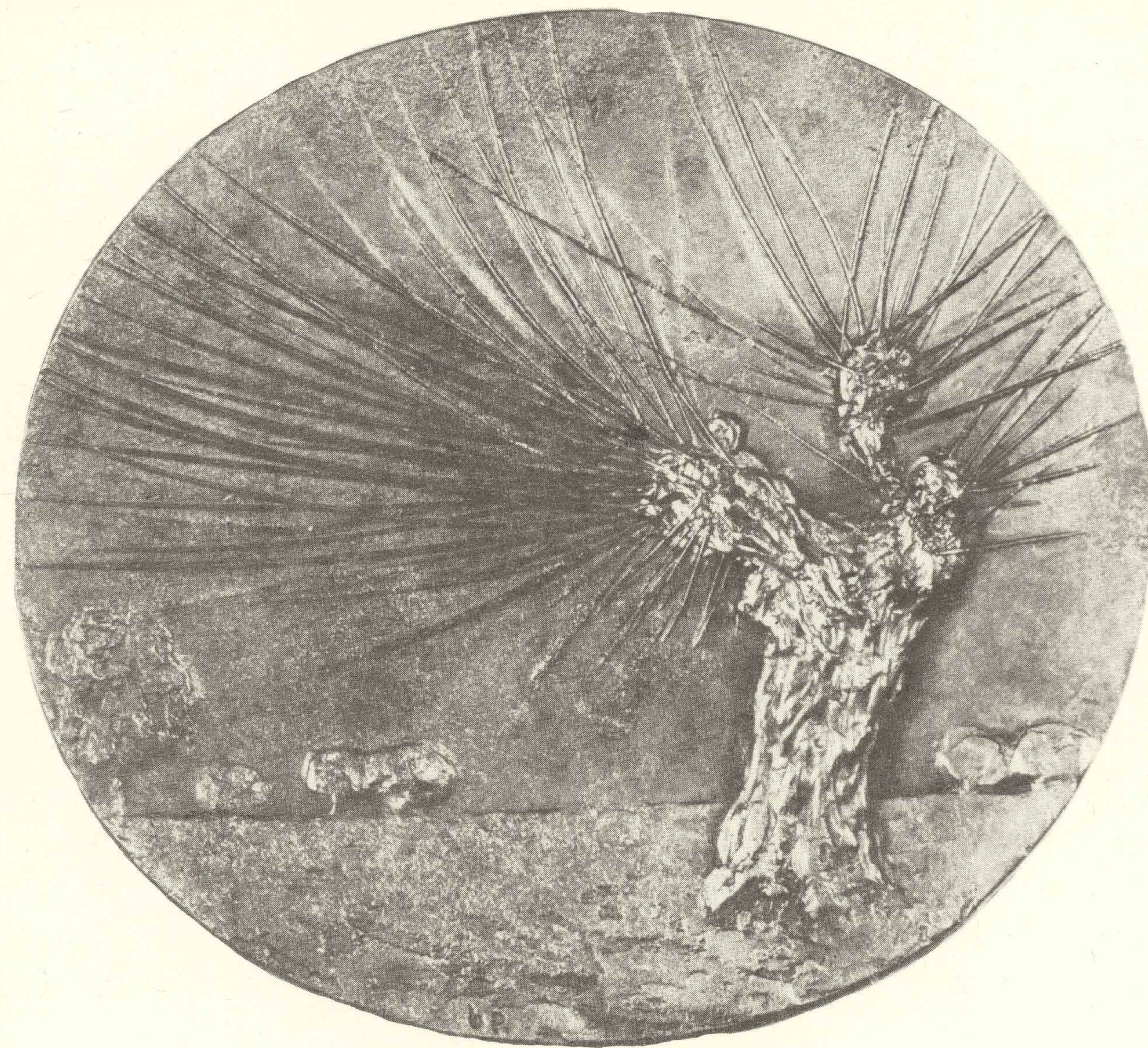

373. Barbara Prczyk jednostronny

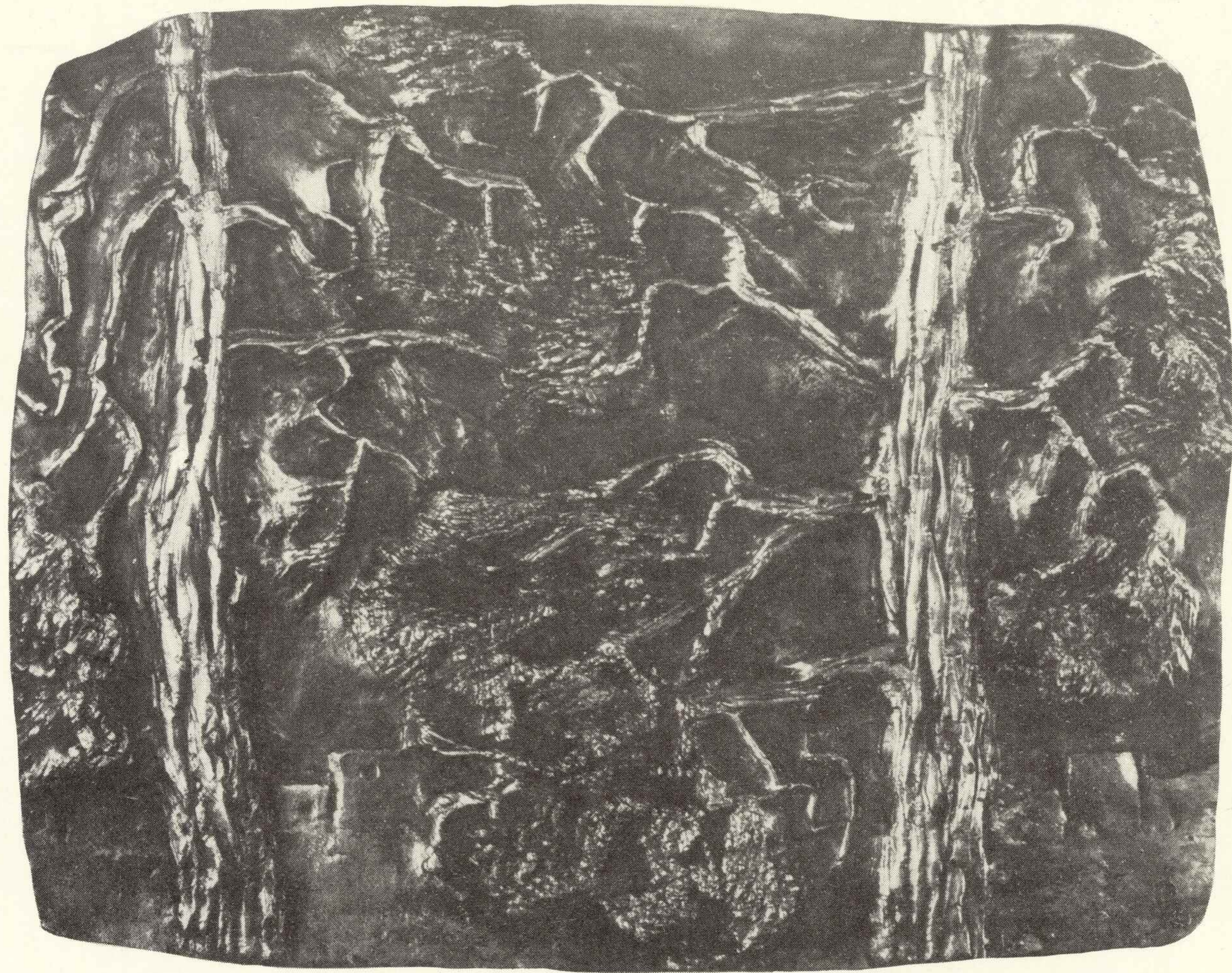

374. Barbara Porczyk jednostronny



377. Barbara Porczyk jednostronny

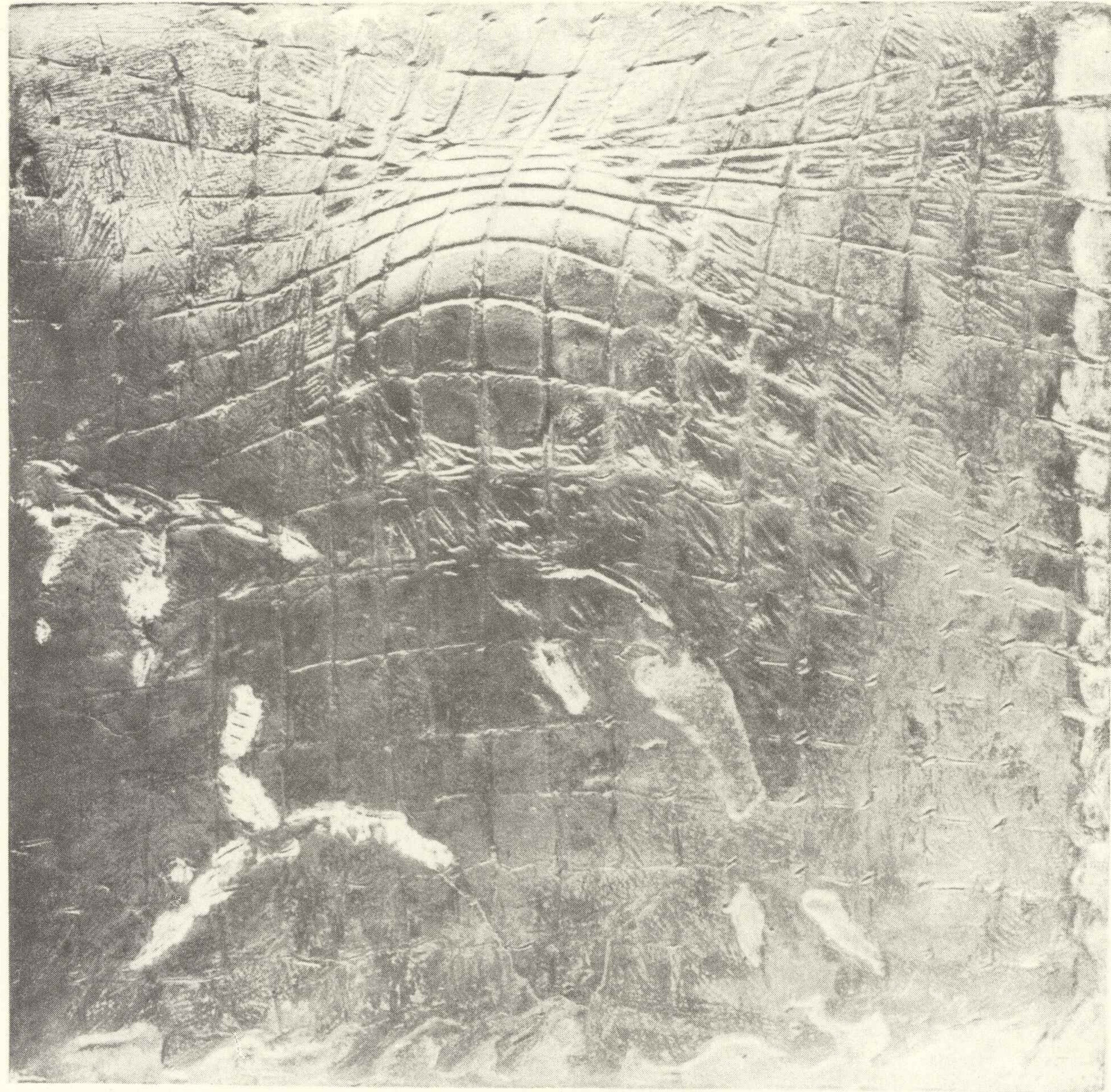

382. Anna Praxmayer jednostronny

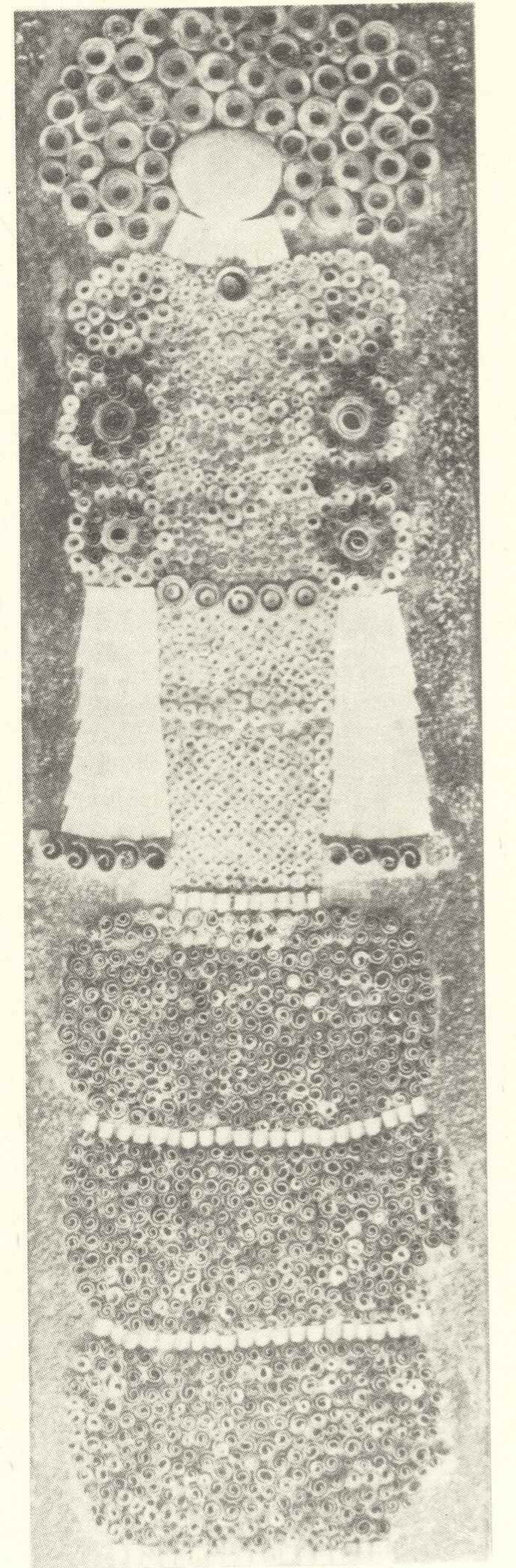

387. Marcela Pruska jednostronny



392. Walentyna Pszeniczna-Chałaczekiewicz jednostronny



397. Grażyna Ronam jednostronny



400. Adolf Ryszka jednostronny

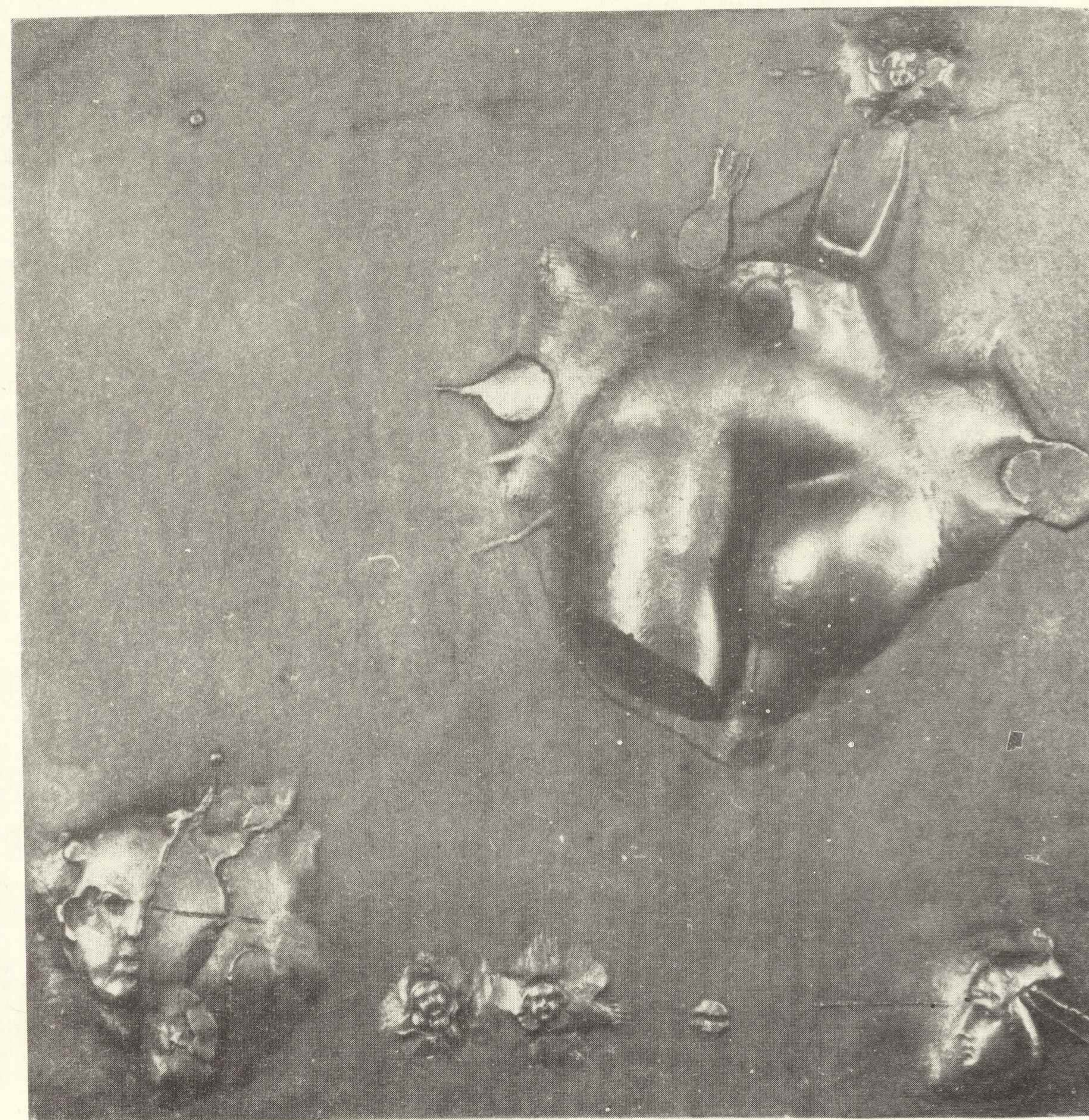

401. Adolf Ryszka jednostronny

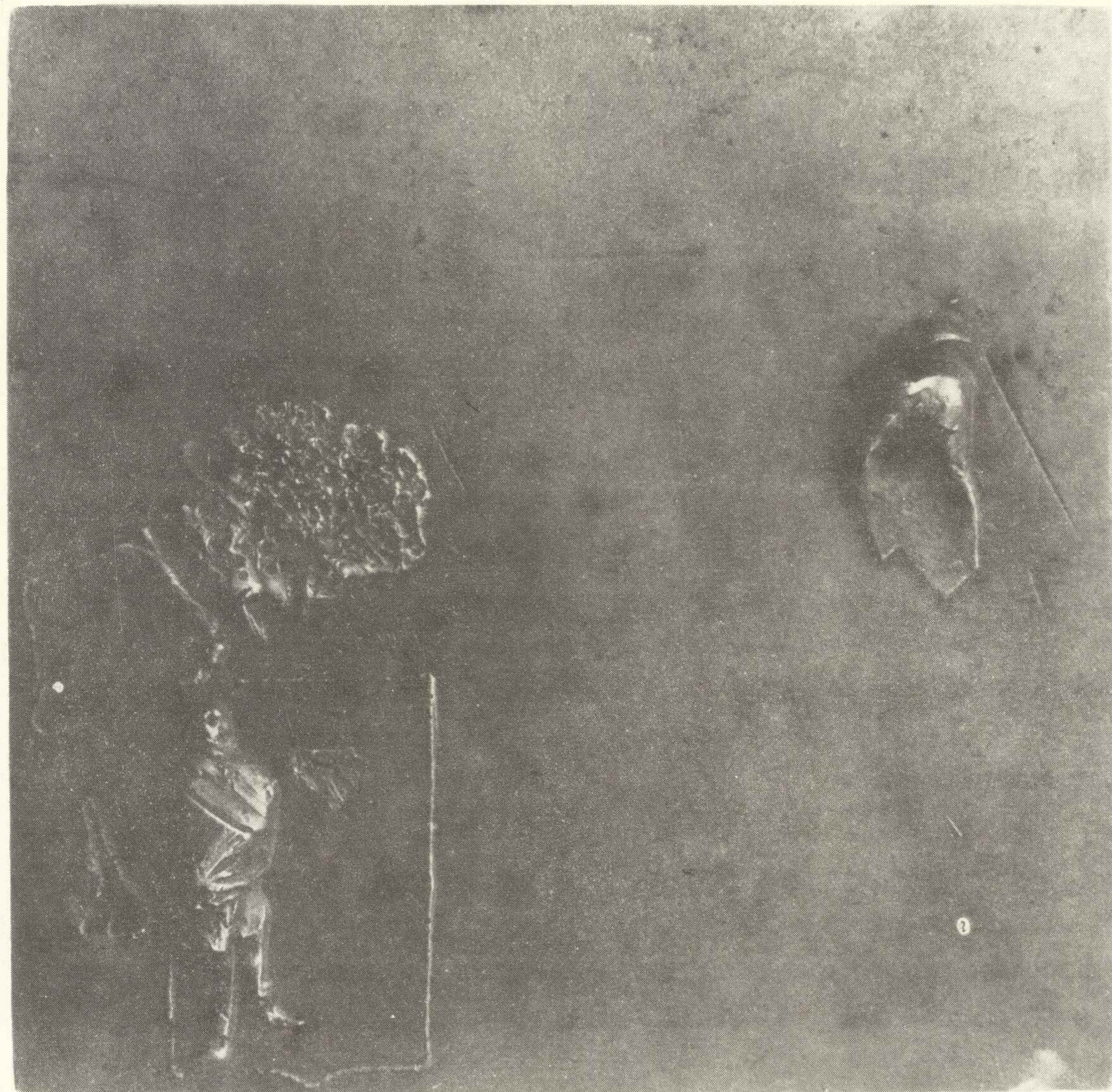

402. Adolf Ryszka jednostronny

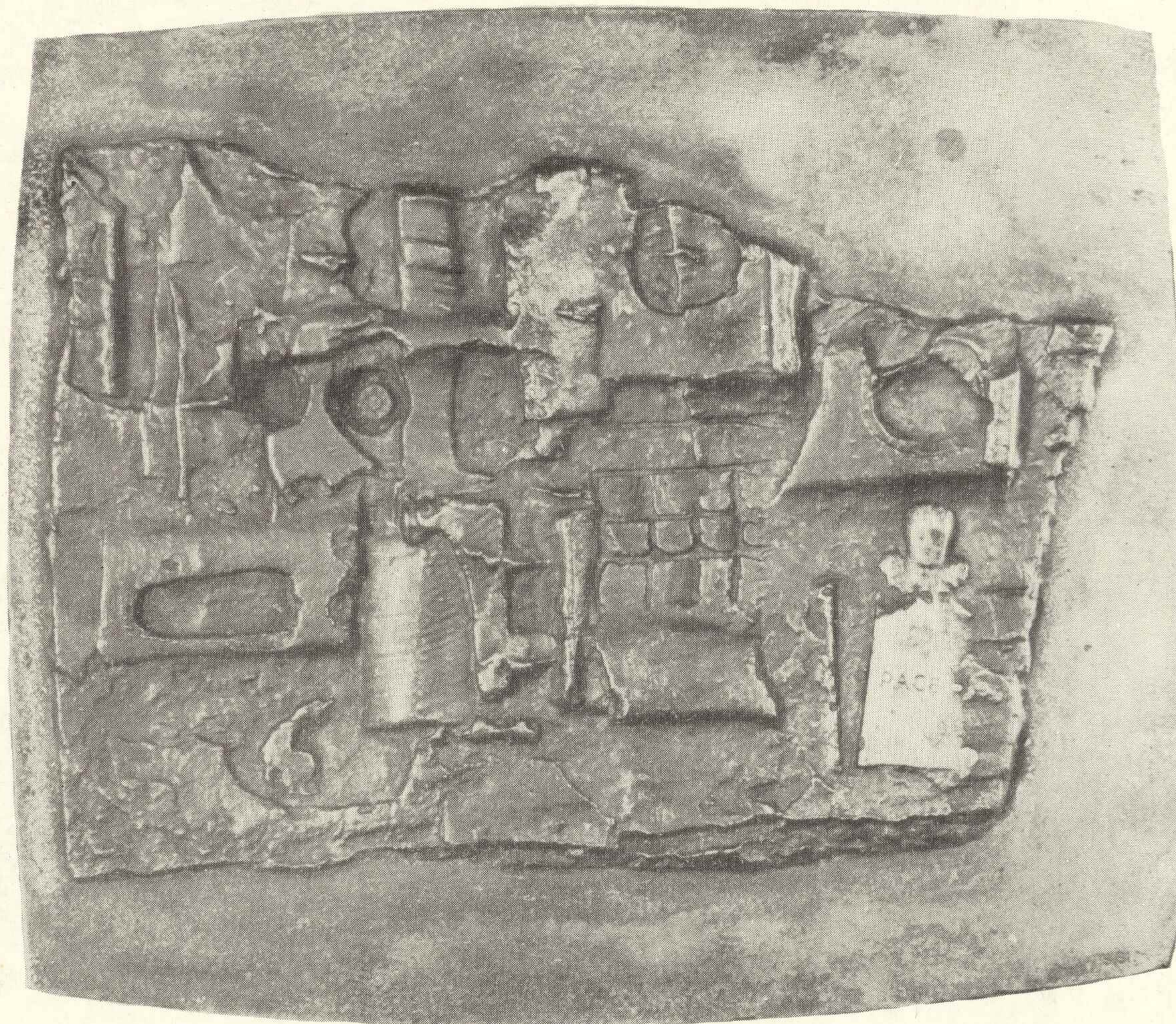

407. Stanisław Sikora jednostronny



408. Stanisław Sikora jednostronny

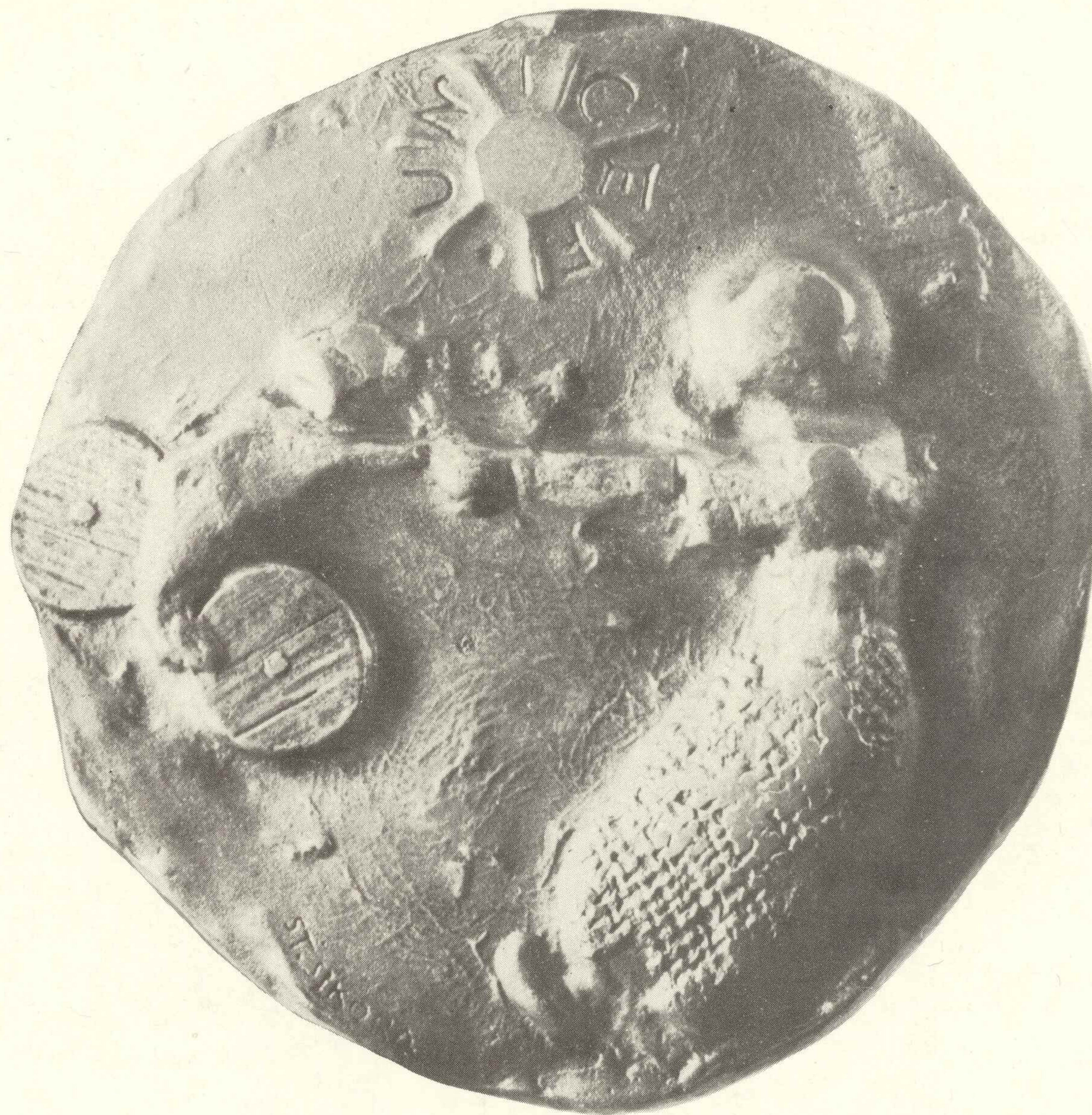

410. Stanisław Sikora jednostronny



413. Ryszard Skupin jednostronny



414. Katarzyna
Stasińska
jednostronny



416. Józef Stasiński awers



418. Józef Stasiński awers



428. Józef Stasiński awers



432. Józef Stasiński awers



436. Ryszard Stryjecki awers

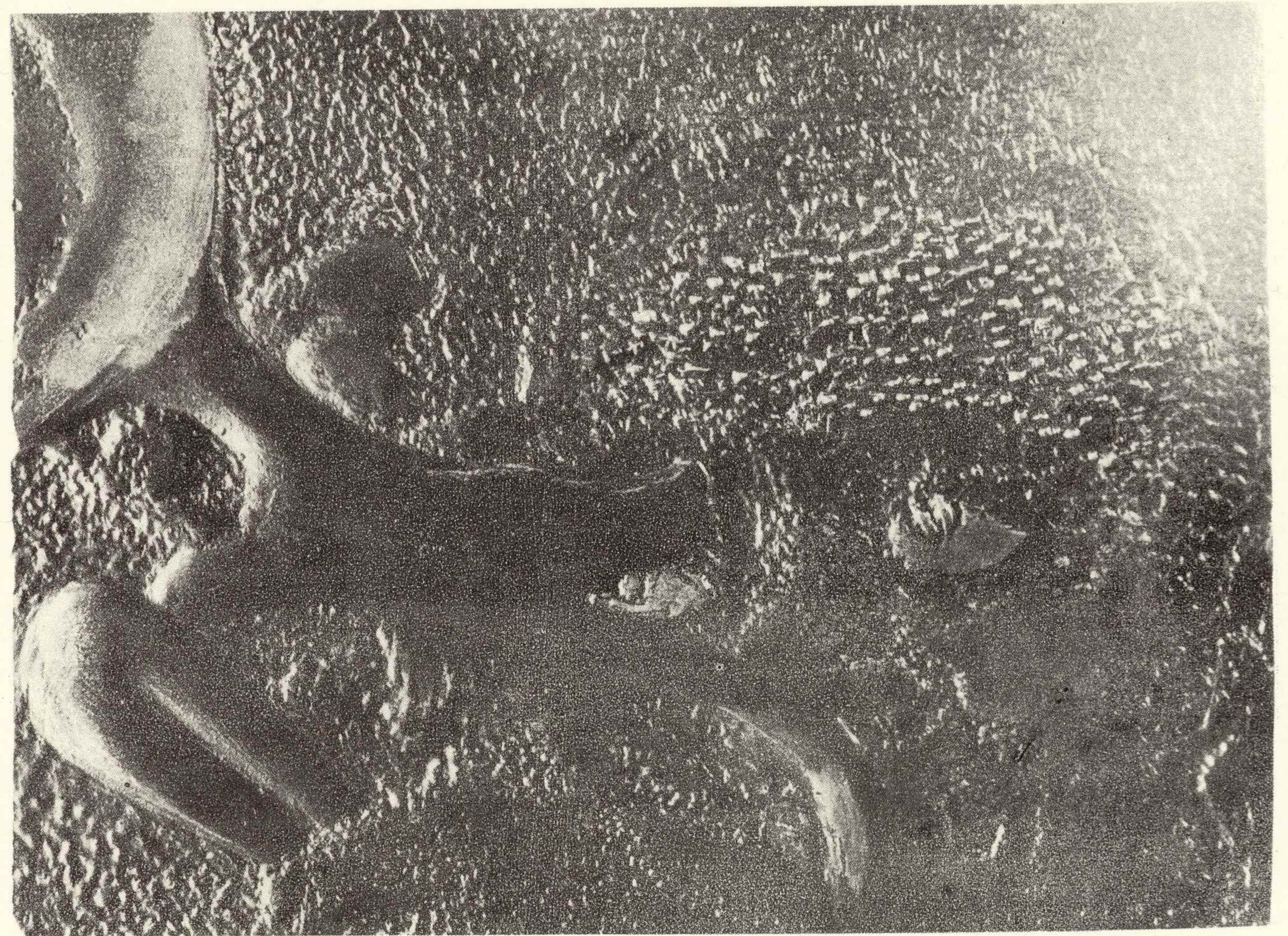

438. Ryszard Stryjecki awers



439. Ryszard Stryjecki awers



447. Kazimierz Szambelan jednostronny

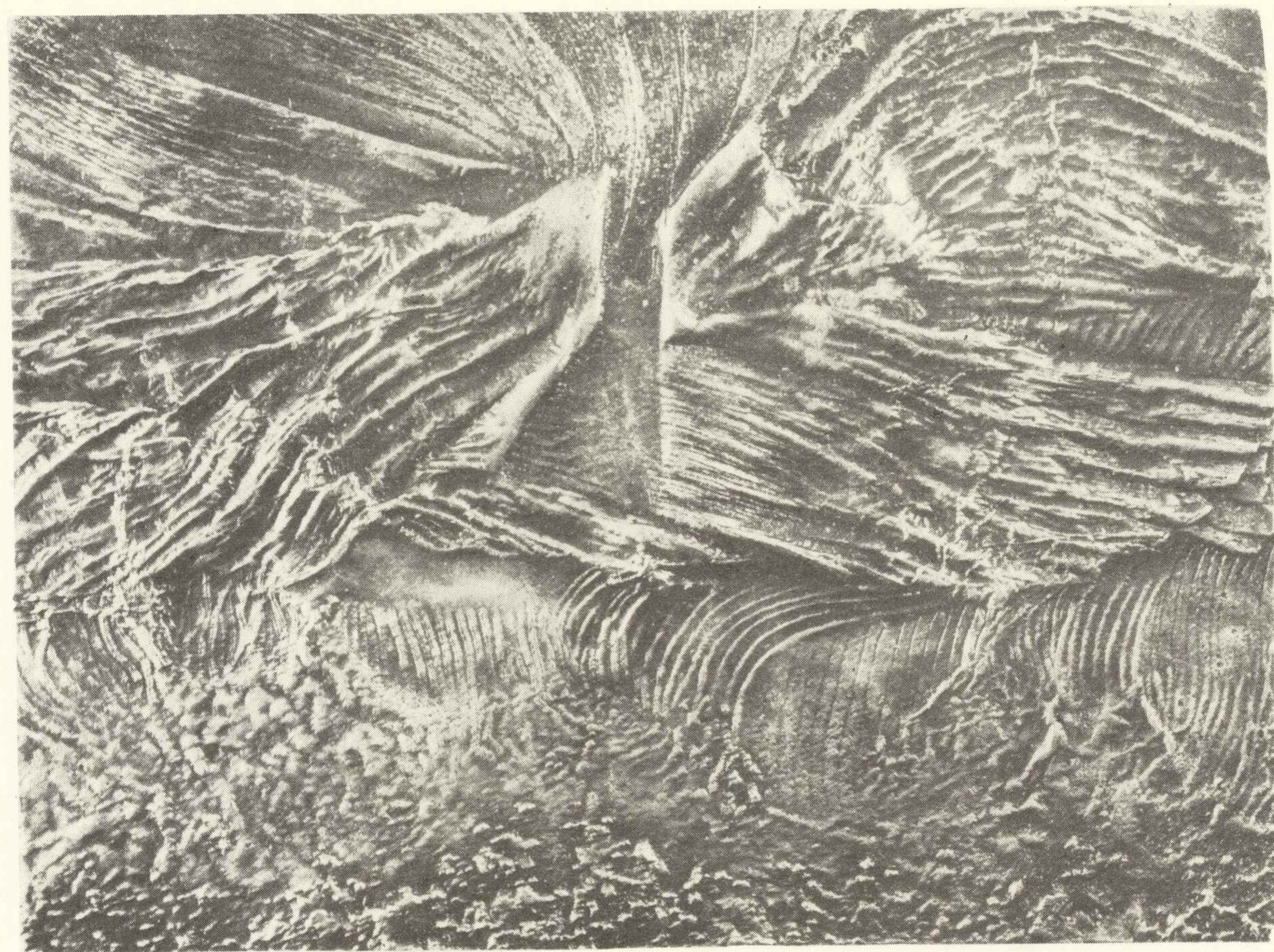

455. Maciej Szańkowski jednostronny

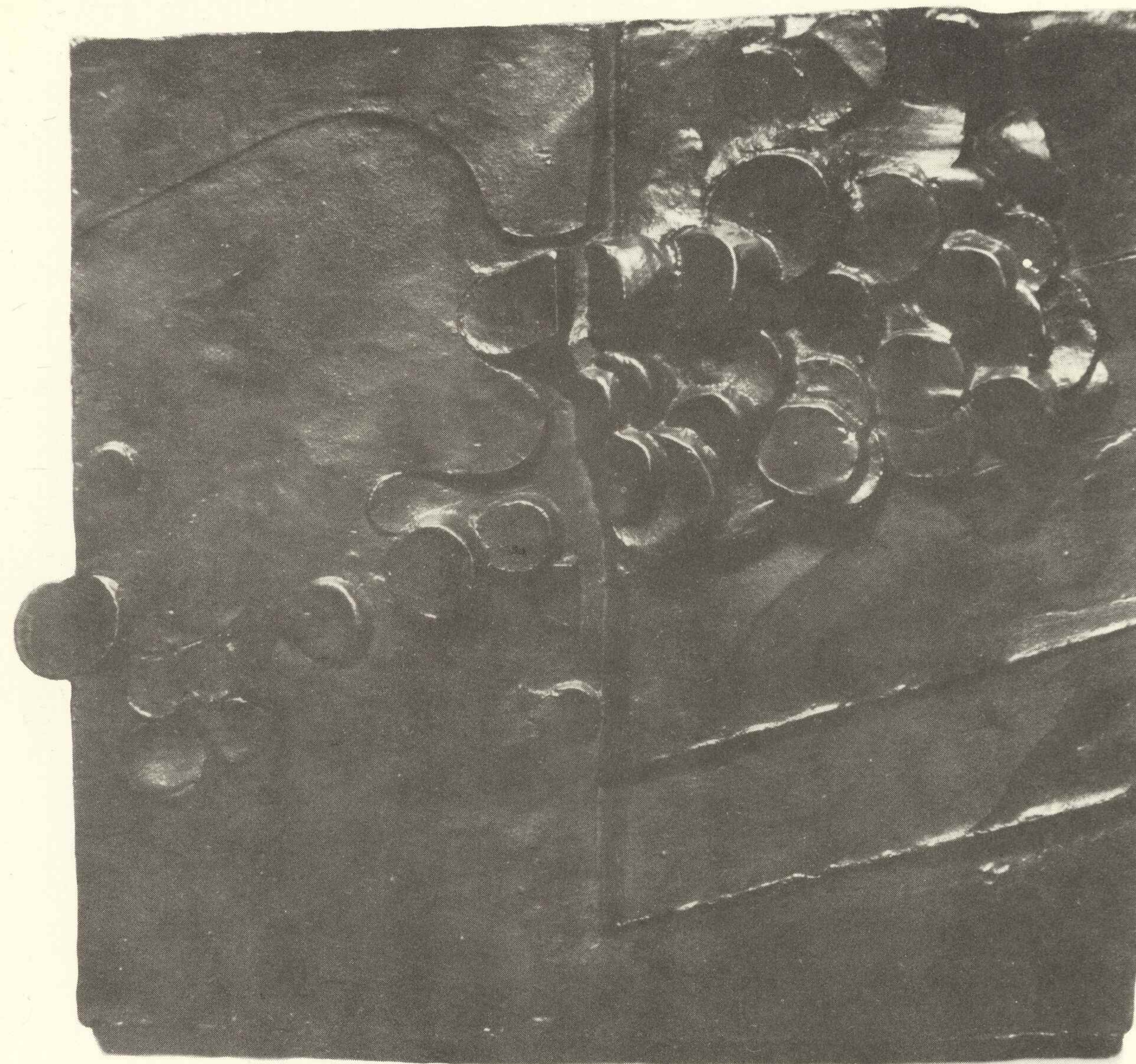

456. Maciej Szańkowski jednostronny



458. Ludwika Szemioth-Bursa jednostronny

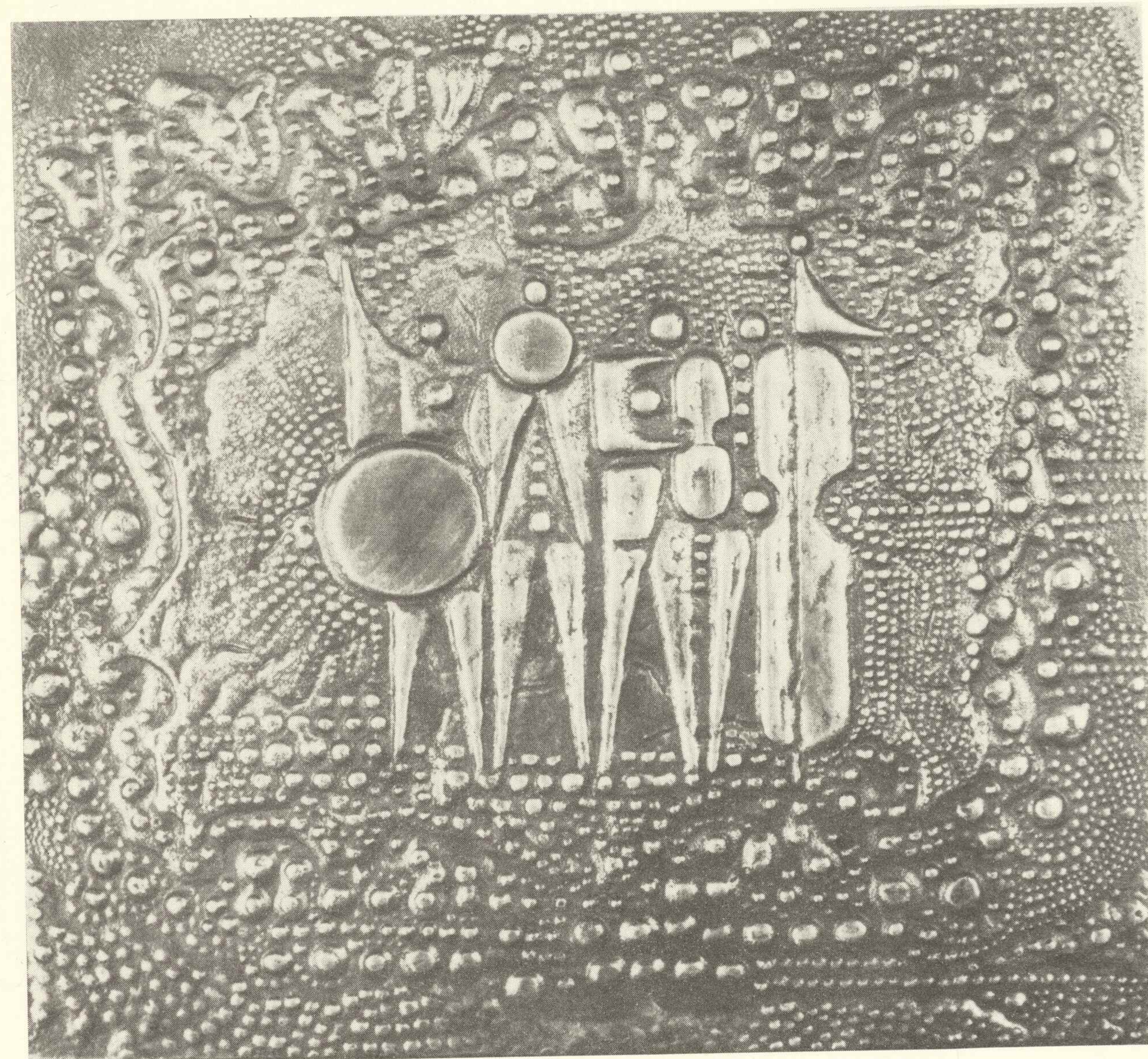

466. Antoni Ślęzak jednostronny

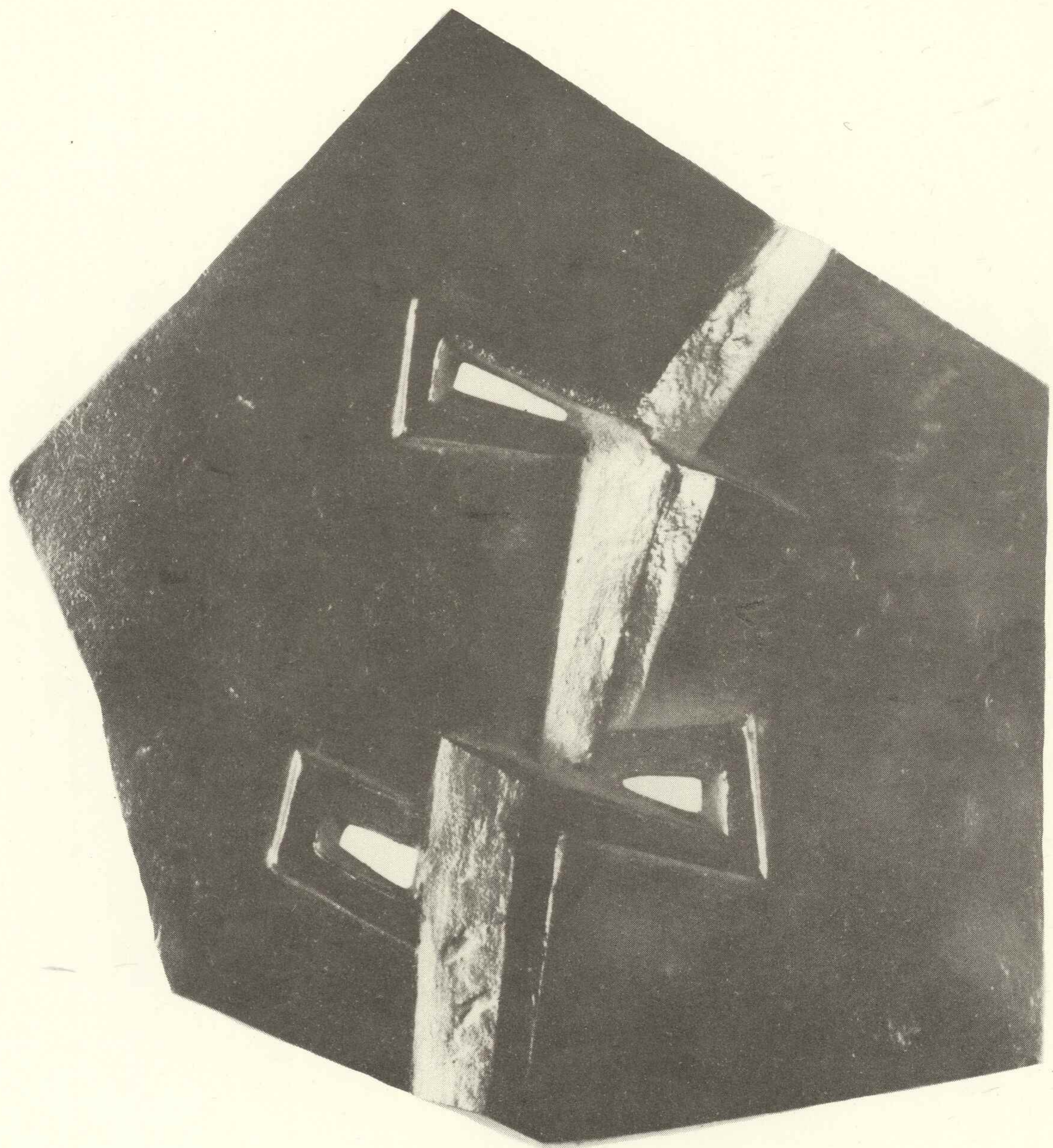

467. Karol Tchorek jednostronny

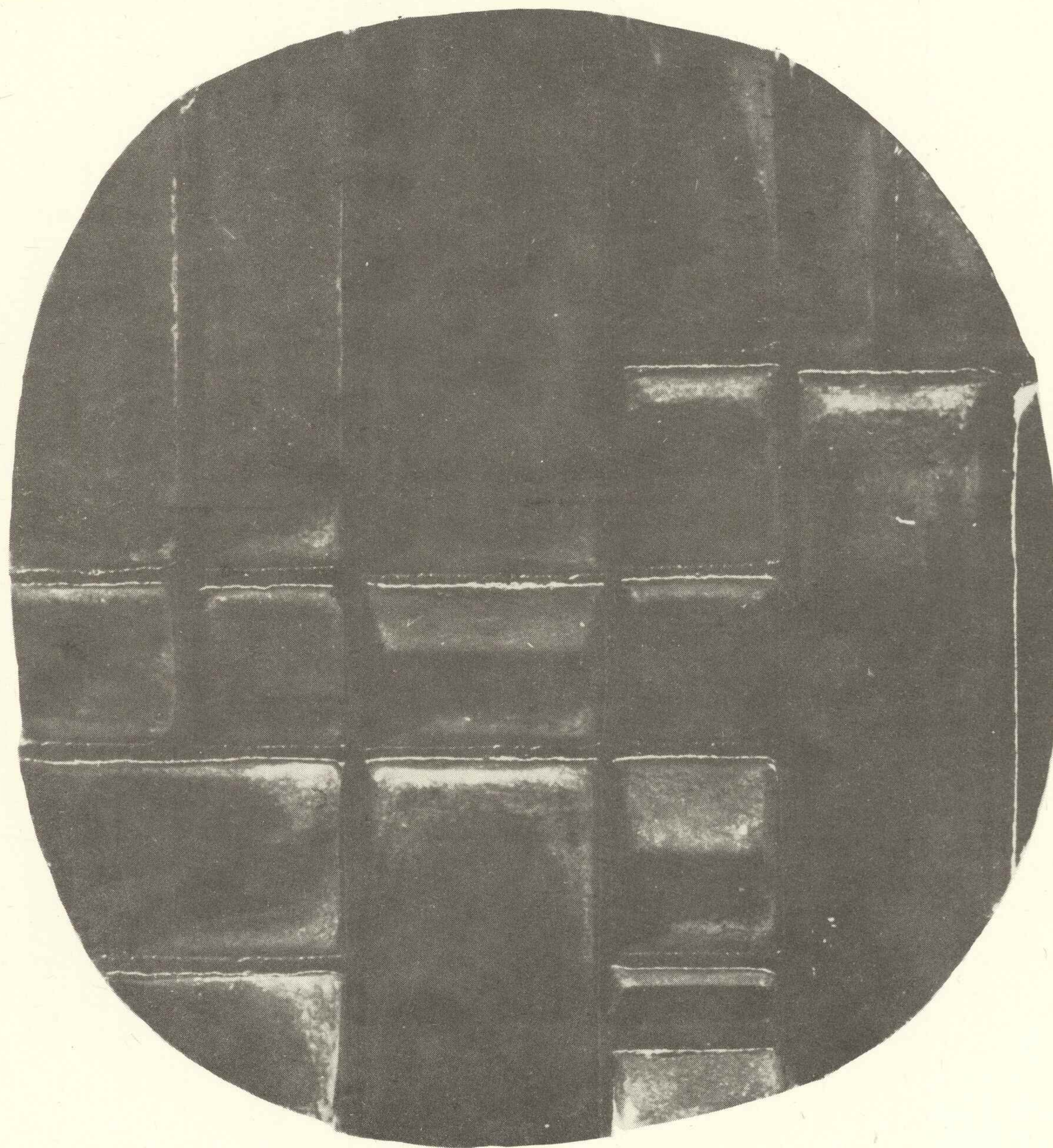

470. Janusz Trzebiatowski rewers



474. Janusz Trzebiatowski awers



484. Marian Wnuk jednostronny



486. Ryszard Wojciechowski awers



492. Mieczysław Zdanowicz jednostronny

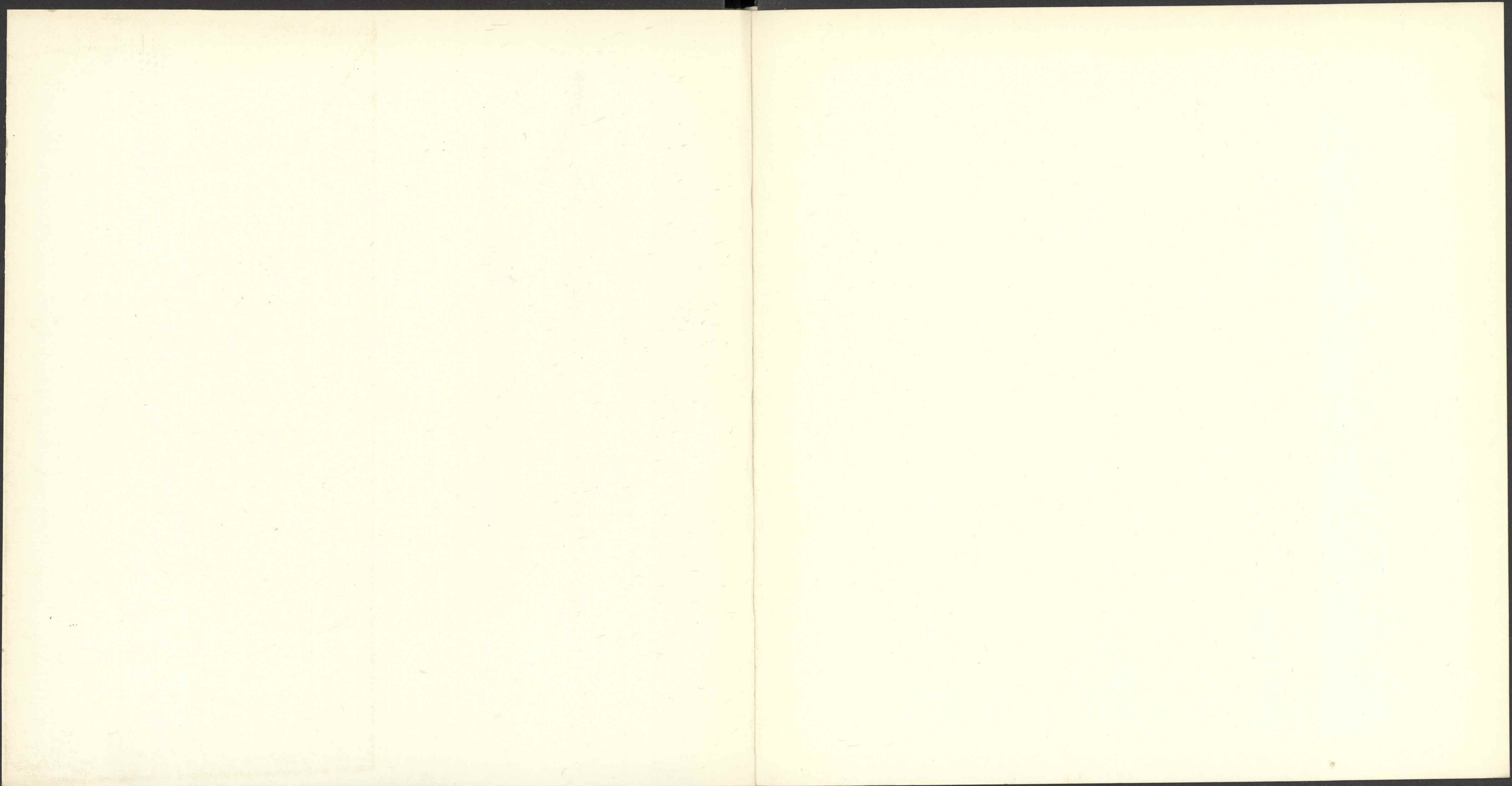

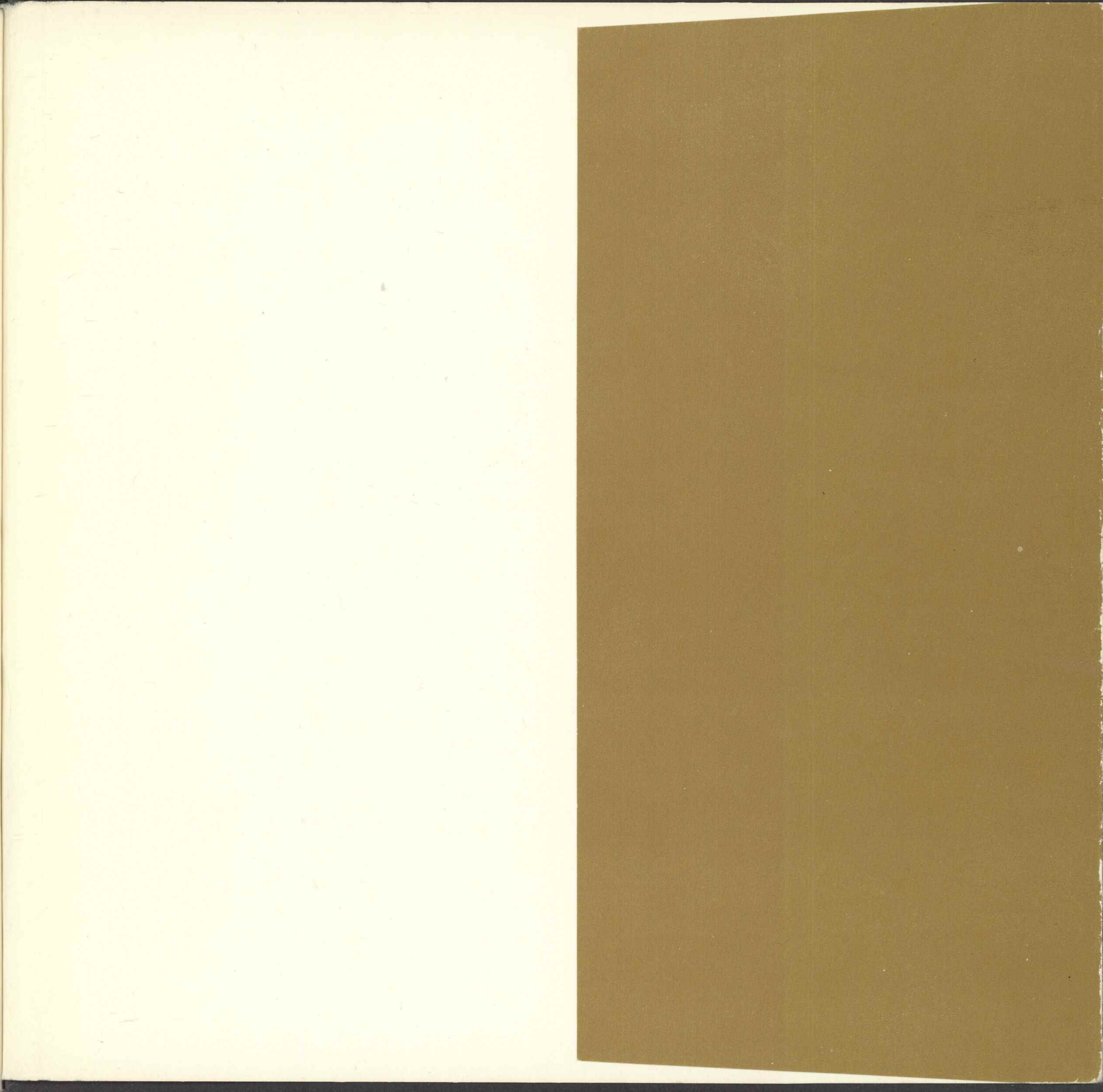
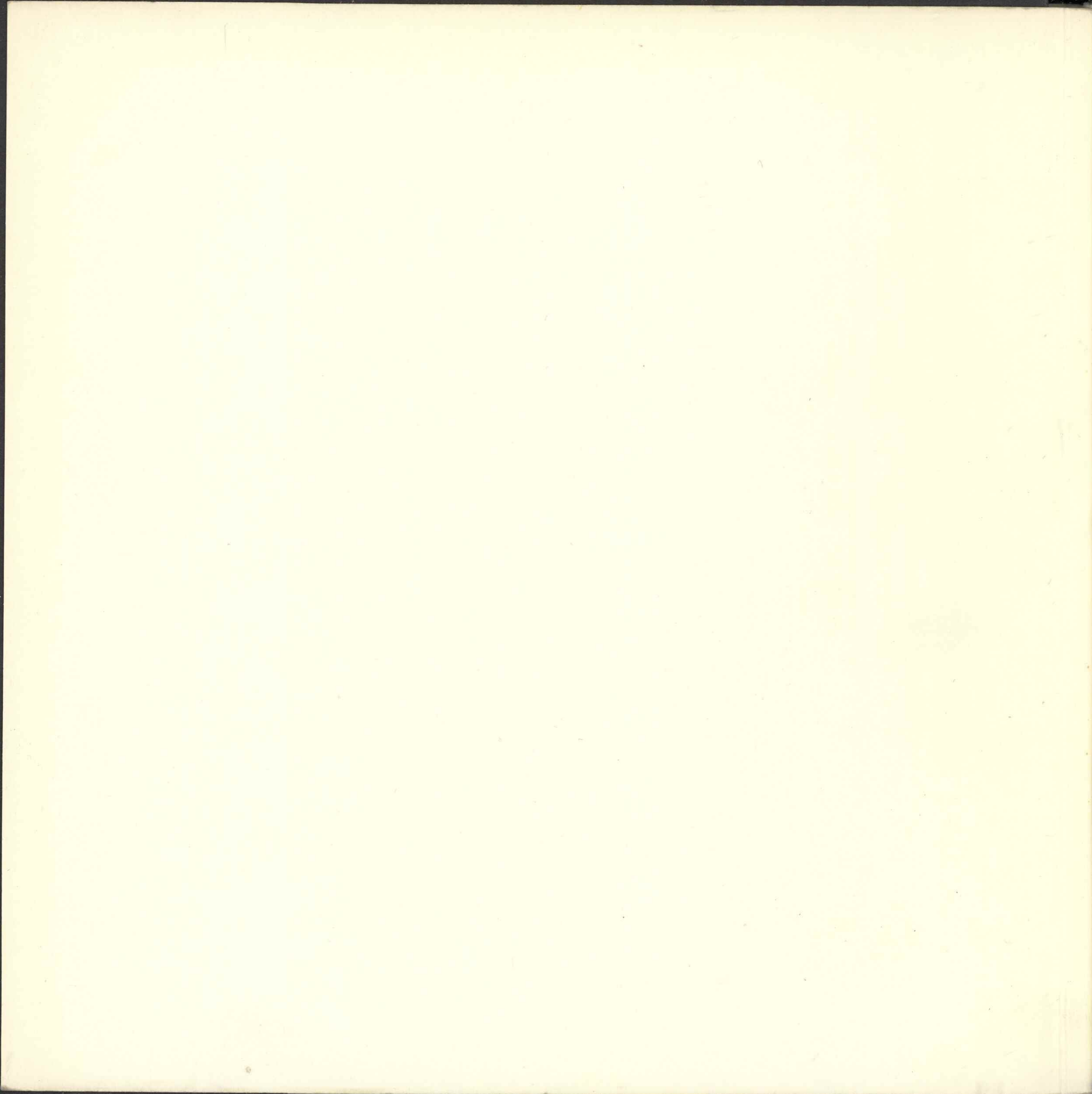

Errata

Str.	Wiersz	Jest	Powinno być
2	7	Wójtowicz	Wojtowicz
10	szpalta prawa	Kraków	Wrocław
10	11 szpalta prawa	Gorczycka	Gorczyca
11	19 szpalta prawa	1925	1929
	4		

Współczesne medalierstwo polskie...

